Türkiye Diyanet Vakfı İslam ... Kütüphanesi
٤٧٠

سوریه ولایتنه مخصوص
۱۳۰۹ سالنامه ۱۳۱۰

مکتوبی ولایت معرفتیله
ترتیب اولنمشدر

سوریه ولایتنه مخصوص
١٣٠٩ سالنامه ١٣١٠

مکتوبئ ولایت معرفتیله
ترتیب اولنمشدر

سوریه ولایتی ایچون یکرمی بشنجی دفعه اوله‌رق سایهٔ ترقیات پیرایهٔ حضرت پادشاهی‌ده ترتیب اولنان

سالنامه‌در

عربی ۱۳۱۰ و ۱۳۱۱ — رومی ۱۳۰۹

مکتوبیء ولایت معرفتیله

{ ترتیب اولنمشدر }

[illegible]

مبادئ فصول اربعه

ربيع	شعبانك بشنجى كوننه مصادف مارت روميك اوننجى چهارشنبه كونى
صيف	ذى القعده نك يدنجى كوننه مصادف اولان حزيران روميك طقوزنجى چهارشنبه كونى
خريف	ربيع الاولك اون التنجى كوننه مصادف اولان ايلول روميك اون دردنجى صالى كونى
شتا	جمادى الاخرك اون دردنجى كوننه مصادف اولان كانون اول روميك اوننجى جمعه كونى

— امتداد فصول —

	كون
بهار	٩٣
ياز	٩٣
كوز	٩٠
قيش	٩٠
	٣٦٦

ایام ولیالیٔ مبروکه صره‌سیله ذکر اولنور

۱۰	محرم بازار کونی	یوم عاشورا
۱۲	ربیع الاول جمعه کیجه‌سی	لیلهٔ جلیلهٔ مولد سعادت
۰۶	رجب جمعه کیجه‌سی	لیلهٔ شریفهٔ رغائب
۲۷	رجب جمعه کیجه‌سی	لیلهٔ معراج شرفنهاج
۱۵	شعبان صالی کیجه‌سی	لیلهٔ برات سعادت عادات
۱۵	رمضان جمعه ایرتسی کونی	زیارت خرقهٔ سعادت
۲۷	رمضان پنجشنبه کیجه‌سی	لیلهٔ مبارکهٔ قدر
۰۱	شوال بازار ایرتسی کونی	عید سعید فطر
۰۹	ذی الحجه جمعه کونی	روز فیروز عرفه وعرفات
۱۰	ذی الحجه جمعه ایرتسی کونی	عید سعید اضحی

تقویم اوقات وشهور

عربی ۱۳۱۰ و ۱۳۱۱ رومی ۱۳۰۹

رمضان ١٣١٠
مارت ١٣٠٩

شهور عربيه	ماليه	افرنجيه	ايام	امساك س	د	شمس س	د	ظهر س	د	عصر اول س	د	عصر ثاني س	د	عشا س	د	ايام مشهوره
٢٥	١	١٣	بازارايرتسى	١٠	٢٠	١٢	٣	٦	٢	٩	٢٣	١٠	١٢	١	١٤	بقيهٔ مارت افرنجى ٣١
٢٦	٢	١٤	صالى		١٨		١		١		٢٢		١٢		١٤	
٢٧	٣	١٥	چهارشنبه		١٦	١١	٥٩	٥	٥٩		٢٢		١٢		١٤	
٢٨	٤	١٦	پنجشنبه		١٣		٥٧		٥٨		٢٢		١٢		١٤	اخر برد عجوز
٢٩	٥	١٧	جمعه		١١		٥٤		٥٧		٢١		١٢		١٤	
١	٦	١٨	جمعه ايرتسى		٩		٥٢		٥٦		٢١		١٢		١٤	رمضان المبارك ٣٠
٢	٧	١٩	بازار		٧		٥٠		٥٥		٢٠		١٢		١٤	
٣	٨	٢٠	بازارايرتسى		٥		٤٨		٥٤		٢٠		١٢		١٤	
٤	٩	٢١	صالى		٣		٤٦		٥٣	٩	٢٠		١٢		١٤	
٥	١٠	٢٢	چهارشنبه		١		٤٤		٥٢		١٩		١٢		١٤	نوروز واول فصل ربيع
٦	١١	٢٣	پنجشنبه	٩	٥٩		٤٢		٥١		١٩		١١		١٤	
٧	١٢	٢٤	جمعه		٥٦		٤٠		٥٠		١٨		١١		١٤	
٨	١٣	٢٥	جمعه ايرتسى		٥٤		٣٨		٤٩		١٧		١١		١٤	
٩	١٤	٢٦	بازار		٥٢		٣٦		٤٨		١٧		١٠	١	١٥	
١٠	١٥	٢٧	بازارايرتسى		٥٠		٣٣		٤٧		١٦		١٠		١٥	
١١	١٦	٢٨	صالى		٤٧		٣١		٤٦		١٥		١٠		١٥	
١٢	١٧	٢٩	چهارشنبه		٤٥		٢٩		٤٥		١٥	١٠	١٠		١٥	
١٣	١٨	٣٠	پنجشنبه		٤٣		٢٧		٤٤		١٤		٩		١٥	
١٤	١٩	٣١	جمعه		٤١		٢٥		٤٣		١٤		٩		١٥	فورتنه
١٥	٢٠	١	جمعه ايرتسى		٣٨		٢٣		٤٢		١٣		٩		١٥	نيسان افرنجى ٣٠
١٦	٢١	٢	بازار		٣٦		٢١		٤١		١٢		٩		١٥	
١٧	٢٢	٣	بازارايرتسى		٣٤		١٩		٣٩		١٢		٨		١٦	
١٨	٢٣	٤	صالى		٣٢		١٧		٣٨		١١		٨		١٦	
١٩	٢٤	٥	چهارشنبه		٢٩		١٤		٣٧		١٠		٧		١٦	
٢٠	٢٥	٦	پنجشنبه		٢٧		١٢		٣٦		١٠		٧		١٦	
٢١	٢٦	٧	جمعه		٢٥		١٠		٣٥		٩		٧		١٧	
٢٢	٢٧	٨	جمعه ايرتسى		٢٢		٨		٣٤		٨		٦		١٧	نوروز خوارزم شاه
٢٣	٢٨	٩	بازار		٢٠		٦		٣٣		٨		٦		١٧	
٢٤	٢٩	١٠	بازارايرتسى		١٨		٥		٣٢		٧		٦		١٧	
٢٥	٣٠	١١	صالى	٩	١٦	١١	٢	٥	٣١	٩	٦	١٠	٥	١	١٧	فورتنه

شهور عربیه	شهور مالیه	شهور افرنجیه	ایام	امساك س د	گونش س د	ظهر س د	عصر اول س د	عصر ثانی س د	عشا س د	شوال ١٣١٠ نیسان ١٣٠٩ ایام مشهوره
٢٦	٣١	١٢	چهارشنبه	٩ ١٣	١١ ٠٠	٥ ٣٠	٩ ٦	١٠ ٥	١ ١٧	بقیهٔ نیسان افرنجی ٣٠
٢٧	١	١٣	پنجشنبه	١١	١٠ ٥٨	٢٩	٥	٥	١٨	
٢٨	٢	١٤	جمعه	٩	٥٦	٢٨	٤	٤	١٨	
٢٩	٣	١٥	جمعه ایرتسی	٦	٥٤	٢٧	٤	٤	١٨	
٣٠	٤	١٦	بازار	٤	٥٢	٢٦	٣	٤	١٨	فورتنه
١	٥	١٧	بازارایرتسی	٢	٥٠	٢٥	٢	٣	١٨	شوال المبارك ٢٩ عید فطر
٢	٦	١٨	صالی	٠٠	٤٨	٢٤	١	٣	١٨	انفجار میاه
٣	٧	١٩	چهارشنبه	٨ ٥٧	٤٦	٢٣	١	٢	١٩	
٤	٨	٢٠	پنجشنبه	٥٥	٤٤	٢٢	٩ ٠٠	٢	١٩	
٥	٩	٢١	جمعه	٥٣	٤٢	٢١	٨ ٥٩	٢	٢٠	تحویل شمس بثور
٦	١٠	٢٢	جمعه ایرتسی	٥١	٤٠	٢٠	٥٨	٢	٢٠	اول سنهٔ نور
٧	١١	٢٣	بازار	٤٨	٣٨	١٩	٥٧	٢	٢٠	
٨	١٢	٢٤	بازارایرتسی	٤٦	٣٦	١٨	٥٧	٢	٢١	
٩	١٣	٢٥	صالی	٤٤	٣٥	١٧	٥٦	١	٢١	
١٠	١٤	٢٦	چهارشنبه	٤٢	٣٣	١٦	٥٥	١	٢١	اخر سنهٔ نور
١١	١٥	٢٧	پنجشنبه	٣٩	٣١	١٥	٥٤	٠٠	٢٢	تغیب الثوریا ٤٠
١٢	١٦	٢٨	جمعه	٣٧	٢٩	١٤	٥٣	٠٠	٢٢	
١٣	١٧	٢٩	جمعه ایرتسی	٣٥	٢٧	١٣	٥٣	٩ ٥٩	٢٢	
١٤	١٨	٣٠	بازار	٣٣	٢٥	١٢	٥٢	٥٩	٢٣	
١٥	١٩	١	بازارایرتسی	٣١	٢٤	١٢	٥٢	٥٨	٢٣	مایس افرنجی ٣١
١٦	٢٠	٢	صالی	٢٩	٢٢	١١	٥١	٥٨	٢٣	
١٧	٢١	٣	چهارشنبه	٢٧	٢٠	١٠	٥٠	٥٧	٢٣	
١٨	٢٢	٤	پنجشنبه	٢٤	١٨	٩	٥٠	٥٧	٢٤	
١٩	٢٣	٥	جمعه	٢٢	١٧	٨	٤٩	٥٦	٢٤	روز خضر
٢٠	٢٤	٦	جمعه ایرتسی	٢٠	١٥	٨	٤٨	٥٦	٢٤	
٢١	٢٥	٧	بازار	١٨	١٣	٧	٤٧	٥٦	٢٤	
٢٢	٢٦	٨	بازارایرتسی	١٦	١١	٦	٤٧	٥٥	٢٥	
٢٣	٢٧	٩	صالی	١٤	١٠	٤	٤٦	٥٥	٢٥	
٢٤	٢٨	١٠	چهارشنبه	١٢	٨	٤	٤٥	٥٤	٢٥	اخر ایام مطر
٢٥	٢٩	١١	پنجشنبه	٨ ١٠	١٠ ٧	٥ ٣	٨ ٤٥	٩ ٥٤	١ ٢٦	

شهور عربی	شهور رومی	شهور افرنجی	ایام	امساك (س د)	شمس (س د)	ظهر (س د)	عصر اول (س د)	عصر ثانی (س د)	عشا (س د)	ذی القعده ١٣١١ مایس ١٣٠٩ ایام مشهوره
٢٦	٣٠	١٢	جمعه	٨ ٨	١٠ ٥	٥ ٠٣	٨ ٤٤	٩ ٥٤	١ ٢٧	بقیهٔ مایس افرنجی ٣١
٢٧	١	١٣	جمعه ایرتسی	٦	٤	٢	٤٤	٥٣	٢٧	وقت شرب دوا
٢٨	٢	١٤	بازار	٥	٣	١	٤٣	٥٣	٢٧	
٢٩	٣	١٥	بازار ایرتسی	٤	٢	٠٠	٤٣	٥٣	٢٧	
١	٤	١٦	صالی	٣	١	٠٠	٤٣	٥٣	٢٧	ذی القعده ٣٠
٢	٥	١٧	چهارشنبه	١	٩ ٥٩	٠٠	٤٢	٥٢	٢٧	
٣	٦	١٨	پنجشنبه	٧ ٥٩	٥٨	٤ ٥٩	٤١	٥٢	٢٨	
٤	٧	١٩	جمعه	٥٧	٥٧	٥٨	٤٠	٥١	٢٨	
٥	٨	٢٠	جمعه ایرتسی	٥٦	٥٦	٥٨	٣٩	٥١	٢٨	
٦	٩	٢١	بازار	٥٥	٥٥	٥٧	٣٩	٥١	٢٨	
٧	١٠	٢٢	بازار ایرتسی	٥٤	٥٤	٥٧	٣٩	٥١	٢٨	تحویل شمس بجوزا
٨	١١	٢٣	صالی	٥٣	٥٣	٥٦	٣٨	٥٠	٢٩	نقصان ماه ارض
٩	١٢	٢٤	چهارشنبه	٥١	٥١	٥٦	٣٨	٥٠	٢٩	
١٠	١٣	٢٥	پنجشنبه	٤٩	٥٠	٥٥	٣٧	٥٠	٢٩	
١١	١٤	٢٦	جمعه	٤٧	٤٩	٥٥	٣٦	٤٩	٣٠	
١٢	١٥	٢٧	جمعه ایرتسی	٤٦	٤٨	٥٤	٣٦	٤٩	٣٠	
١٣	١٦	٢٨	بازار	٤٥	٤٧	٥٣	٣٥	٤٩	٣٠	
١٤	١٧	٢٩	بازار ایرتسی	٤٣	٤٦	٥٣	٣٥	٤٩	٣٠	
١٥	١٨	٣٠	صالی	٤٢	٤٥	٥٢	٣٤	٤٨	٣١	
١٦	١٩	٣١	چهارشنبه	٤٠	٤٤	٥٢	٣٤	٤٨	٣١	
١٧	٢٠	١	پنجشنبه	٣٩	٤٣	٥١	٣٣	٤٨	٣١	حزیران افرنجی ٣٠
١٨	٢١	٢	جمعه	٣٨	٤٢	٥١	٣٣	٤٧	٣١	
١٩	٢٢	٣	جمعه ایرتسی	٣٧	٤١	٥١	٣٣	٤٧	٣٢	
٢٠	٢٣	٤	بازار	٣٦	٤٠	٥٠	٣٣	٤٧	٣٢	
٢١	٢٤	٥	بازار ایرتسی	٣٥	٤٠	٥٠	٣٣	٤٧	٣٢	
٢٢	٢٥	٦	صالی	٣٤	٣٩	٥٠	٣٣	٤٧	٣٢	طلوع ثریا
٢٣	٢٦	٧	چهارشنبه	٣٣	٣٨	٤٩	٣٢	٤٦	٣٢	تغییر ماه نیل
٢٤	٢٧	٨	پنجشنبه	٣٣	٣٨	٤٩	٣٢	٤٦	٣٢	
٢٥	٢٨	٩	جمعه	٣٢	٣٨	٤٩	٣١	٤٦	٣٢	موسم حصاد
٢٦	٢٩	١٠	جمعه ایرتسی	٧ ٣١	٩ ٣٧	٤ ٤٨	٨ ٣٠	٩ ٤٦	١ ٣٢	یرتفع الطاعون

ذی الحجه ١٣١٠
حزیران ١٣٠٩

شهور عربی	شهور افرنجی	شهور رومی	ایام	امساك (س د)	طلوع شمس (س د)	ظهر (س د)	عصر اول (س د)	عصر ثانی (س د)	عشا (س د)	ایام مشهوره
٢٧	٣٠	١١	بازار	٧ ٣١	٩ ٣٧	٤ ٤٨	٨ ٣٠	٩ ٤٦	١ ٣٣	بقیهٔ حزیران افرنجی ٣٠
٢٨	٣١	١٢	بازارایرتسی	٣٠	٣٦	٤٨	٣٠	٤٦	٣٣	
٢٩	١	١٣	صالی	٣٠	٣٦	٤٨	٣٠	٤٦	٣٣	
٣٠	٢	١٤	چهارشنبه	٢٩	٣٦	٤٨	٣٠	٤٦	٣٣	
١	٣	١٥	پنجشنبه	٢٨	٣٥	٤٨	٢٩	٤٦	٣٣	ذی الحجة الحرام ٢٩
٢	٤	١٦	جمعه	٢٨	٣٥	٤٧	٢٩	٤٦	٣٣	
٣	٥	١٧	جمعه ایرتسی	٢٨	٣٥	٤٧	٢٩	٤٦	٣٤	
٤	٦	١٨	بازار	٢٨	٣٥	٤٧	٢٩	٤٥	٣٤	
٥	٧	١٩	بازارایرتسی	٢٨	٣٥	٤٧	٢٩	٤٥	٣٤	
٦	٨	٢٠	صالی	٢٨	٣٤	٤٧	٢٩	٤٥	٣٤	
٧	٩	٢١	چهارشنبه	٢٨	٣٤	٤٧	٢٩	٤٥	٣٤	اول فصل صیف
٨	١٠	٢٢	پنجشنبه	٢٨	٣٤	٤٧	٢٩	٤٥	٣٤	تحویل شمس بسرطان
٩	١١	٢٣	جمعه	٢٨	٣٤	٤٧	٢٩	٤٥	٣٤	یوم عرفه
١٠	١٢	٢٤	جمعه ایرتسی	٢٨	٣٥	٤٧	٢٩	٤٥	٣٤	عید اضحی
١١	١٣	٢٥	بازار	٢٨	٣٥	٤٧	٢٩	٤٥	٣٤	
١٢	١٤	٢٦	بازارایرتسی	٢٨	٣٥	٤٧	٢٩	٤٥	٣٤	فورتنه
١٣	١٥	٢٧	صالی	٢٨	٣٥	٤٧	٢٩	٤٦	٣٣	
١٤	١٦	٢٨	چهارشنبه	٢٨	٣٥	٤٨	٢٩	٤٦	٣٣	
١٥	١٧	٢٩	پنجشنبه	٢٩	٣٦	٤٨	٣٠	٤٦	٣٣	
١٦	١٨	٣٠	جمعه	٣٠	٣٦	٤٨	٣٠	٤٦	٣٣	اول برد سموم
١٧	١٩	١	جمعه ایرتسی	٣٠	٣٦	٤٨	٣٠	٤٦	٣٣	تموز افرنجی ٣١
١٨	٢٠	٢	بازار	٣١	٣٧	٤٨	٣٠	٤٦	٣٣	حرکت دریا
١٩	٢١	٣	بازارایرتسی	٣١	٣٧	٤٨	٣٠	٤٦	٣٢	
٢٠	٢٢	٤	صالی	٣٢	٣٨	٤٩	٣١	٤٦	٣٢	
٢١	٢٣	٥	چهارشنبه	٣٣	٣٨	٤٩	٣٢	٤٦	٣٢	
٢٢	٢٤	٦	پنجشنبه	٣٣	٣٨	٤٩	٣٢	٤٦	٣٢	
٢٣	٢٥	٧	جمعه	٣٤	٣٩	٥٠	٣٣	٤٦	٣٢	میلاد یحیی علیه السلام
٢٤	٢٦	٨	جمعه ایرتسی	٣٥	٤٠	٥٠	٣٣	٤٧	٣٢	حرکت سام
٢٥	٢٧	٩	بازار	٣٦	٤٠	٥٠	٣٣	٤٧	٣٢	
٢٦	٢٨	١٠	بازارایرتسی	٧ ٣٧	٩ ٤١	٤ ٥١	٨ ٣٣	٩ ٤٧	١ ٣٢	

شهور: محرم	شهور: ماليه	شهور: افرنجى	ايام	امساك (س د)	شمس (س د)	ظهر (س د)	عصر اول (س د)	عصر ثانى (س د)	عشا (س د)	محرم الحرام ١٣١١ / تموز ١٣٠٩ — ايام مشهوره
٢٧	٢٩	١١	صالى	٧ ٣٨	٩ ٤٢	٤ ٥١	٨ ٣٣	٩ ٤٧	١ ٣١	بقيهٔ تموز افرنجى ٣١
٢٨	٣٠	١٢	چهارشنبه	٣٩	٤٣	٥١	٣٣	٤٨	٣١	
٢٩	١	١٣	پنجشنبه	٤٠	٤٤	٥٢	٣٤	٤٨	٣١	
١	٢	١٤	جمعه	٤٢	٤٥	٥٢	٣٤	٤٨	٣١	محرم الحرام ٣٠
٢	٣	١٥	جمعه ايرتسى	٤٣	٤٦	٥٣	٣٥	٤٩	٣٠	يرتفع الوباء
٣	٤	١٦	بازار	٤٥	٤٧	٥٣	٣٥	٤٩	٣٠	
٤	٥	١٧	بازار ايرتسى	٤٦	٤٨	٥٤	٣٦	٤٩	٣٠	
٥	٦	١٨	صالى	٤٧	٤٩	٥٥	٣٦	٤٩	٣٠	
٦	٧	١٩	چهارشنبه	٤٩	٥٠	٥٥	٣٧	٥٠	٢٩	
٧	٨	٢٠	پنجشنبه	٥١	٥١	٥٦	٣٨	٥٠	٢٩	
٨	٩	٢١	جمعه	٥٢	٥٣	٥٦	٣٨	٥٠	٢٩	
٩	١٠	٢٢	جمعه ايرتسى	٥٤	٥٤	٥٧	٣٩	٥١	٢٨	
١٠	١١	٢٣	بازار	٥٥	٥٥	٥٧	٣٩	٥١	٢٨	يوم عاشورا
١١	١٢	٢٤	بازار ايرتسى	٥٦	٥٦	٥٨	٣٩	٥١	١ ٢٨	تحويل شمس باسد
١٢	١٣	٢٥	صالى	٥٧	٥٧	٥٨	٤٠	٥٢	٢٨	
١٣	١٤	٢٦	چهارشنبه	٥٩	٥٨	٥٩	٤١	٥٢	٢٨	تقوى رمد
١٤	١٥	٢٧	پنجشنبه	٨ ١	٥٩	٥ ٠٠	٤٢	٥٢	٢٧	
١٥	١٦	٢٨	جمعه	٣	١٠ ١	٠٠	٤٢	٥٢	٢٧	
١٦	١٧	٢٩	جمعه ايرتسى	٤	٣	١	٤٣	٥٣	٢٧	شدت حراره
١٧	١٨	٣٠	بازار	٦	٤	٢	٤٣	٥٣	٢٧	ايام باحور يوم ٨
١٨	١٩	٣١	بازار ايرتسى	٨	٥	٣	٤٤	٥٣	٢٧	اخر اربعين
١٩	٢٠	١	صالى	١٠	٧	٤	٤٥	٥٤	٢٦	اغستوس افرنجى ٣١
٢٠	٢١	٢	چهارشنبه	١٢	٨	٤	٤٥	٥٤	٢٥	طلوع شعرا
٢١	٢٢	٣	پنجشنبه	١٤	١٠	٥	٤٦	٥٤	٢٥	
٢٢	٢٣	٤	جمعه	١٦	١١	٦	٤٧	٥٥	٢٥	
٢٣	٢٤	٥	جمعه ايرتسى	١٨	١٣	٧	٤٧	٥٥	٢٤	
٢٤	٢٥	٦	بازار	٢٠	١٥	٨	٤٨	٥٦	٢٤	اخر ايام باحور
٢٥	٢٦	٧	بازار ايرتسى	٢٢	١٧	٨	٤٩	٥٦	٢٤	
٢٦	٢٧	٨	صالى	٢٤	١٨	٩	٥٠	٥٦	٢٤	
٢٧	٢٨	٩	چهارشنبه	٨ ٢٧	١٠ ٢٠	٥ ١٠	٨ ٥٠	٩ ٥٧	١ ٢٣	

شهور: عربیه	رومیه	افرنجیه	ایام	امساك (س د)	شمس (س د)	ظهر (س د)	عصر اول (س د)	عصر ثانی (س د)	عشا (س د)	صفر الخیر ١٣١١ / اغستوس ١٣٠٩ — ایام مشهوره
٢٨	٢٩	١٠	پنجشنبه	٨ ٢٩	١٠ ٢٢	٥ ١١	٨ ٥١	٩ ٥٧	١ ٢٣	
٢٩	٣٠	١١	جمعه	٣١	٢٤	١٣	٥٢	٥٨	٢٣	
٣٠	٣١	١٢	جمعه ایرتسی	٣٣	٢٥	١٢	٥٣	٥٨	٢٣	
١	١	١٣	بازار	٣٥	٢٧	١٣	٥٣	٥٨	٢٢	اغستوس رومی ٣١
٢	٢	١٤	بازار ایرتسی	٣٧	٢٩	١٤	٥٤	٥٩	٢٢	صفر الخیر ٢٩
٣	٣	١٥	صالی	٣٩	٣١	١٥	٥٥	٥٩	٢٢	
٤	٤	١٦	چهارشنبه	٤٢	٣٣	١٦	٥٦	١٠ ٠٠	٢١	
٥	٥	١٧	پنجشنبه	٤٤	٣٥	١٧	٥٧	٠٠	٢١	
٦	٦	١٨	جمعه	٤٦	٣٦	١٨	٥٧	١	٢١	
٧	٧	١٩	جمعه ایرتسی	٤٨	٣٨	١٩	٥٨	١	٢٠	
٨	٨	٢٠	بازار	٥١	٤٠	٢٠	٥٩	٢	٢٠	
٩	٩	٢١	بازار ایرتسی	٥٣	٤٢	٢١	٥٩	٢	٢٠	
١٠	١٠	٢٢	صالی	٥٥	٤٤	٢٢	٩ ٠٠	٢	١٩	اختلاف ریاح
١١	١١	٢٣	چهارشنبه	٥٦	٤٥	٢٢	١	٢	١٩	
١٢	١٢	٢٤	پنجشنبه	٥٨	٤٦	٢٣	١	٢	١٩	
١٣	١٣	٢٥	جمعه	٩ ٠٠	٤٨	٢٤	٢	٢	١٩	
١٤	١٤	٢٦	جمعه ایرتسی	٢	٥٠	٢٥	٣	٣	١٨	
١٥	١٥	٢٧	بازار	٤	٥٢	٢٦	٣	٣	١٨	عید جوزه انقلاب هوا
١٦	١٦	٢٨	بازار ایرتسی	٦	٥٤	٢٧	٤	٤	١٨	
١٧	١٧	٢٩	صالی	٩	٥٦	٢٨	٤	٤	١٧	
١٨	١٨	٣٠	چهارشنبه	١١	٥٨	٢٩	٥	٥	١٧	
١٩	١٩	٣١	پنجشنبه	١٣	١١ ٠٠	٣٠	٦	٥	١٧	جلوس همایون ١٢٩٣
٢٠	٢٠	١	جمعه	١٦	٠٢	٣١	٧	٥	١٧	ایلول افرنجی ٣٠
٢١	٢١	٢	جمعه ایرتسی	١٨	٠٥	٣٢	٧	٦	١٧	
٢٢	٢٢	٣	بازار	٢٠	٠٦	٣٣	٨	٦	١٧	یبرد آخر اللیل
٢٣	٢٣	٤	بازار ایرتسی	٢٢	٠٨	٣٤	٨	٦	١٧	
٢٤	٢٤	٥	صالی	٢٥	١٠	٣٥	٩	٧	١٧	امتزاج فصلین
٢٥	٢٥	٦	چهارشنبه	٢٧	١٣	٣٦	١٠	٧	١٦	
٢٦	٢٦	٧	پنجشنبه	٢٩	١٥	٣٧	١٠	٧	١٦	
٢٧	٢٧	٨	جمعه	٩ ٣١	١١ ١٧	٥ ٣٨	٩ ١١	١٠ ٨	١ ١٦	فتور الحر

شهور عربی	شهور رومی	شهور افرنجی	ایام	امساک س	امساک د	طلوع س	طلوع د	ظهر س	ظهر د	عصر اول س	عصر اول د	عصر ثانی س	عصر ثانی د	عشا س	عشا د	ربیع اول ١٣١١ ایلول ١٣٠٩ ایام مشهوره
٢٨	٢٨	٩	جمعه ایرتسی	٩	٣٤	١١	١٩	٥	٣٩	٩	١٢	١٠	٨	١	١٦	
٢٩	٢٩	١٠	بازار		٣٦		٢١		٤٠		١٢		٩		١٦	
١	٣٠	١١	بازار ایرتسی		٣٨		٢٣		٤١		١٣		٩		١٥	ربیع اول ٣٠
٢	٣١	١٢	صالی		٤١		٢٥		٤٢		١٤		٩		١٥	
٣	١	١٣	چهارشنبه		٤٣		٢٧		٤٣		١٤		٩		١٥	ایلول رومی ٣٠
٤	٢	١٤	پنجشنبه		٤٥		٢٩		٤٤		١٥		١٠		١٥	
٥	٣	١٥	جمعه		٤٨		٣١		٤٥		١٥		١٠		١٥	
٦	٤	١٦	جمعه ایرتسی		٥٠		٣٣		٤٦		١٦		١٠		١٥	
٧	٥	١٧	بازار		٥٢		٣٦		٤٨		١٦		١٠		١٥	
٨	٦	١٨	بازار ایرتسی		٥٤		٣٨		٤٩		١٧		١١		١٥	
٩	٧	١٩	صالی		٥٦		٤٠		٥٠		١٧		١١		١٤	
١٠	٨	٢٠	چهارشنبه		٥٩		٤٢		٥١		١٨		١١		١٤	
١١	٩	٢١	پنجشنبه	١٠	١		٤٤		٥٢		١٩		١٢		١٤	اخر صیف
١٢	١٠	٢٢	جمعه		٣		٤٦		٥٣		١٩		١٢		١٤	مولد شریف
١٣	١١	٢٣	جمعه ایرتسی		٥		٤٨		٥٤		٢٠		١٢		١٤	
١٤	١٢	٢٤	بازار		٨		٥٠		٥٥		٢٠		١٢		١٤	
١٥	١٣	٢٥	بازار ایرتسی		١٠		٥٢		٥٦		٢١		١٢		١٤	
١٦	١٤	٢٦	صالی		١٢		٥٤		٥٧		٢١		١٢		١٤	عید صلیب
١٧	١٥	٢٧	چهارشنبه		١٤		٥٧		٥٨		٢١		١٢		١٤	
١٨	١٦	٢٨	پنجشنبه		١٦		٥٩		٥٩		٢٢		١٢		١٤	تساوی لیل ونهار
١٩	١٧	٢٩	جمعه		١٩	١٢	١	٦	١		٢٢		١٢		١٤	نقصان ماء اشجار
٢٠	١٨	٣٠	جمعه ایرتسی		٢١		٣		٢		٢٣		١٢		١٤	
٢١	١٩	١	بازار		٢٣		٥		٣		٢٣		١٣		١٤	تشرین اول افرنجی ٣١
٢٢	٢٠	٢	بازار ایرتسی		٢٥		٧		٤		٢٣		١٣		١٤	
٢٣	٢١	٣	صالی		٢٧		٩		٥		٢٤		١٤		١٤	
٢٤	٢٢	٤	چهارشنبه		٢٩		١٢		٦		٢٤		١٤		١٤	
٢٥	٢٣	٥	پنجشنبه		٣١		١٤		٧		٢٤		١٥		١٤	
٢٦	٢٤	٦	جمعه		٣٣		١٦		٨		٢٥		١٥		١٤	
٢٧	٢٥	٧	جمعه ایرتسی		٣٥		١٨		٩		٢٥		١٥		١٤	
٢٨	٢٦	٨	بازار	١٠	٣٧	١٢	٣٠	٦	١٠	٩	٢٦	١٠	١٦	١	١٤	ابتداء سقوط اوراق

شهور عربیه	شهور مالیه	شهور افرنجیه	ایام	امساك س	امساك د	گونش س	گونش د	ظهر س	ظهر د	عصر اول س	عصر اول د	عصر ثانی س	عصر ثانی د	عشا س	عشا د	ربیع ثانی ۱۳۱۱ تشرین اول ۱۳۰۹ ایام مشهوره
۲۹	۲۷	۹	بازارایرتسی	۱۰	۳۹	۱۲	۲۲	۶	۱۱	۹	۲۶	۱۰	۱۶	۱	۱٤	فتور حر
۳۰	۲۸	۱۰	صالی		٤۱		۲٤		۱۲		۲۷		۱۶		۱٤	
۱	۲۹	۱۱	چهارشنبه		٤۳		۲۶		۱۳		۲۷		۱۶		۱٤	ربیع ثانی ۲۹
۲	۳۰	۱۲	پنجشنبه		٤۶		۲۸		۱٤		۲۷		۱۶		۱٤	
۳	۱	۱۳	جمعه		٤۸		۳۰		۱۵		۲۸		۱۶		۱٤	تشرین اول رومی ۳۱
٤	۲	۱٤	جمعه ایرتسی		۵۰		۳۲		۱۶		۲۸		۱۶		۱٤	اول ایام مطر
۵	۳	۱۵	بازار		۵۲		۳٤		۱۷		۲۸		۱۶		۱٤	
۶	٤	۱۶	بازارایرتسی		۵۳		۳۶		۱۸		۲۹		۱۶		۱٤	
۷	۵	۱۷	صالی		۵۵		۳۸		۱۹	۹	۲۹		۱۶		۱٤	
۸	۶	۱۸	چهارشنبه		۵۷		٤۰		۲۰		۲۹		۱۶		۱٤	
۹	۷	۱۹	پنجشنبه		۵۹		٤۲		۲۱		۳۰		۱۷		۱٤	فورتنه
۱۰	۸	۲۰	جمعه	۱۱	۱		٤٤		۲۲		۳۰		۱۷		۱٤	اول غرس اشجار
۱۱	۹	۲۱	جمعه ایرتسی		۳		٤۶		۲۳		۳۰		۱۷		۱٤	
۱۲	۱۰	۲۲	بازار		۵		٤۸		۲٤		۳۱		۱۷	۱	۱٤	برودت میاه
۱۳	۱۱	۲۳	بازارایرتسی		۷		۵۰		۲۵		۳۱		۱۷		۱۵	تحویل شمس بعقرب
۱٤	۱۲	۲٤	صالی		۹		۵۲		۲۶		۳۱		۱۷		۱۵	
۱۵	۱۳	۲۵	چهارشنبه		۱۱		۵٤		۲۷		۳۲	۱۰	۱۷		۱۵	
۱۶	۱٤	۲۶	پنجشنبه		۱۲		۵۶		۲۸		۳۲		۱۷		۱۵	
۱۷	۱۵	۲۷	جمعه		۱٤		۵۸		۲۹		۳۳		۱۷		۱۵	
۱۸	۱۶	۲۸	جمعه ایرتسی		۱۶	۱	۰۰		۳۰		۳۳		۱۸		۱۵	
۱۹	۱۷	۲۹	بازار		۱۸		۲		۳۱		۳۳		۱۸		۱۵	بالق فورتنه‌سی
۲۰	۱۸	۳۰	بازارایرتسی		۲۰		۳		۳۲		۳۳		۱۸		۱۵	وقت قلع اشجار
۲۱	۱۹	۳۱	صالی		۲۱		۵		۳۳		۳۳		۱۸		۱۶	
۲۲	۲۰	۱	چهارشنبه		۲٤		۸		۳٤		۳٤		۱۸		۱۶	تشرین ثانی افرنجی ۳۰
۲۳	۲۱	۲	پنجشنبه		۲۵		۹		۳۵		۳٤		۱۸		۱۶	
۲٤	۲۲	۳	جمعه		۲۷		۱۱		۳۶		۳٤		۱۸		۱۶	
۲۵	۲۳	٤	جمعه ایرتسی		۲۸		۱۳		۳۶		۳٤		۱۸		۱۶	
۲۶	۲٤	۵	بازار		۳۰		۱٤		۳۸		۳٤		۱۸		۱۶	غایت قوت خریف
۲۷	۲۵	۶	بازارایرتسی		۳۱		۱۶		۳۸		۳٤		۱۸		۱۶	
۲۸	۲۶	۷	صالی	۱۱	۳۳	۱	۱۸	۶	۳۹	۹	۳٤	۱۰	۱۹	۱	۱۶	

شهور			ایام	[illegible]	[illegible]	[illegible]	[illegible]	[illegible]	[illegible]	جمادی الاولی ١٣١١ تشرین ثانی ١٣٠٩
[illegible]	[illegible]	[illegible]		س د	س د	س د	س د	س د	س د	ایام مشهوره
٢٩	٢٧	٨	چهارشنبه	١١ ٣٥	١ ٢٠	٦ ٤٠	٩ ٣٥	١٠ ١٩	١ ١٦	
١	٢٨	٩	پنجشنبه	٣٦	٢١	٤١	٣٥	١٩	١٧	جمادی الاولی ٣٠
٢	٢٩	١٠	جمعه	٣٨	٢٣	٤٢	٣٥	١٩	١٧	لقط زیتون
٣	٣٠	١١	جمعه ایرتسی	٣٩	٢٥	٤٢	٣٥	١٩	١٧	فورتنه
٤	٣١	١٢	بازار	٤١	٢٦	٤٣	٣٥	١٩	١٧	
٥	١	١٣	بازار ایرتسی	٤٢	٢٨	٤٤	٣٦	١٩	١٧	تشرین ثانی ٣٠
٦	٢	١٤	صالی	٤٣	٣٠	٤٥	١٦	١٩	١٧	
٧	٣	١٥	چهارشنبه	٤٥	٣١	٤٦	٣٦	١٩	١٨	
٨	٤	١٦	پنجشنبه	٤٦	٣٢	٤٦	٣٦	١٩	١٨	
٩	٥	١٧	جمعه	٤٨	٣٤	٤٧	٣٦	١٩	١٨	
١٠	٦	١٨	جمعه ایرتسی	٤٩	٣٥	٤٨	٩ ٣٦	١٩	١٨	
١١	٧	١٩	بازار	٥٠	٣٧	٤٩	٣٧	١٩	١٨	
١٢	٨	٢٠	بازار ایرتسی	٥١	٣٨	٤٩	٣٧	١٩	١٨	
١٣	٩	٢١	صالی	٥٢	٤٠	٥٠	٣٧	١٩	١٨	
١٤	١٠	٢٢	چهارشنبه	٥٤	٤١	٥٠	٣٧	١٩	١٨	تحویل شمس بقوس
١٥	١١	٢٣	پنجشنبه	٥٥	٤٢	٥١	٣٧	١٩	١٩	کثرة میاه
١٦	١٢	٢٤	جمعه	٥٦	٤٤	٥٢	٣٧	١٩	١٩	
١٧	١٣	٢٥	جمعه ایرتسی	٥٧	٤٥	٥٣	٣٧	١٩	١٩	
١٨	١٤	٢٦	بازار	٥٨	٤٦	٥٣	٣٧	١٩	١٩	اول مطر الوسمی
١٩	١٥	٢٧	بازار ایرتسی	٥٩	٤٧	٥٤	٣٨	١٩	١٩	
٢٠	١٦	٢٨	صالی	١٢ ٠٠	٤٨	٥٤	٣٨	١٩	١٩	
٢١	١٧	٢٩	چهارشنبه	١	٤٩	٥٥	٣٨	١٦	١٩	فورتنه
٢٢	١٨	٣٠	پنجشنبه	٢	٥٠	٥٥	٣٨	١٩	٢٠	
٢٣	١٩	١	جمعه	٣	٥١	٥٦	٣٨	١٩	٢٠	کانون اول افرنجی ٣١
٢٤	٢٠	٢	جمعه ایرتسی	٤	٥٢	٥٦	٣٨	١٩	٢٠	ینهی فن شرب الماء بعد
٢٥	٢١	٣	بازار	٥	٥٣	٥٧	٣٨	١٩	٢٠	النوم
٢٦	٢٢	٤	بازار ایرتسی	٥	٥٤	٥٧	٣٨	١٩	٢٠	
٢٧	٢٣	٥	صالی	٦	٥٥	٥٨	٣٨	١٩	٢٠	ابتداء ریح شمالی
٢٨	٢٤	٦	چهارشنبه	٧	٥٦	٥٨	٣٨	١٩	٢٠	امتزاج فصلین
٢٩	٢٥	٧	پنجشنبه	١٢ ٨	١ ٥٧	٦ ٥٨	٩ ٣٨	١٠ ١٩	١ ٢٠	

شهور عربی	مالیه	افرنجی	ایام	امساك (س د)	گونش (س د)	اوگله (س د)	عصر اول (س د)	عصر ثانی (س د)	عشا (س د)	جمادی الاخر ۱۳۱۱ / کانون اول ۱۳۰۹ — ایام مشهوره
۳۰	۲٦	۸	جمعه	۱۲ ۸	۱ ۵۷	٦ ۵۹	۹ ۳۸	۱۰ ۱۹	۱ ۲۰	-
۱	۲۷	۹	جمعه ایرتسی	۹	۵۸	۵۹	۳۹	۱۹	۲۰	جمادی الاخر ۲۹
۲	۲۸	۱۰	بازار	۹	۵۹	۵۹	۳۹	۱۹	۲۰	اخر سقوط اوراق
۳	۲۹	۱۱	بازار ایرتسی	۱۰	۵۹	۷ ۰۰	۳۹	۱۹	۲۰	فورتنه
٤	۳۰	۱۲	صالی	۱۰	۲ ۰۰	۰۰	۳۹	۱۹	۲۰	
۵	۱	۱۳	چهارشنبه	۱۱	۰۰	۰۰	۳۹	۱۹	۲۱	کانون اول رومی ۳۱
٦	۲	۱٤	پنجشنبه	۱۱	۲ ۱	۰۰	۳۹	۱۹	۲۱	
۷	۳	۱۵	جمعه	۱۱	۱	۰۰	۳۹	۱۹	۲۱	
۸	٤	۱٦	جمعه ایرتسی	۱۲	۲	۷ ۱	۳۹	۱۹	۲۱	
۹	۵	۱۷	بازار	۱۲	۲	۱	۳۹	۱۹	۲۱	
۱۰	٦	۱۸	بازار ایرتسی	۱۲	۲	۱	۳۹	۱۹	۲۱	
۱۱	۷	۱۹	صالی	۱۲	۲	۱	۳۹	۱۹	۲۱	فورتنه
۱۲	۸	۲۰	چهارشنبه	۱۲	۲	۱	۳۹	۱۹	۲۱	
۱۳	۹	۲۱	پنجشنبه	۱۲	۲	۱	۳۹	۱۹	۲۱	
۱٤	۱۰	۲۲	جمعه	۱۲	۲	۱	۳۹	۱۹	۲۱	(فصل شتاء واول اربعين
۱۵	۱۱	۲۳	جمعه ایرتسی	۱۲	۲	۱	۳۹	۱۹	۲۱	(تحویل شمس بجدی
۱٦	۱۲	۲٤	بازار	۱۲	۲	۱	۳۹	۱۹	۲۱	
۱۷	۱۳	۲۵	بازار ایرتسی	۱۲	۲	۱	۳۹	۱۹	۲۱	
۱۸	۱٤	۲٦	صالی	۱۲	۲	۱	۳۹	۱۹	۲۱	
۱۹	۱۵	۲۷	چهارشنبه	۱۲	۲	۱	۳۹	۱۹	۲۱	
۲۰	۱٦	۲۸	پنجشنبه	۱۱	۱	۰۰	۳۹	۱۹	۲۱	شدت ریاح
۲۱	۱۷	۲۹	جمعه	۱۱	۱	۰۰	۳۹	۱۹	۲۱	
۲۲	۱۸	۳۰	جمعه ایرتسی	۱۱	۰۰	۰۰	۳۹	۱۹	۲۱	
۲۳	۱۹	۳۱	بازار	۱۰	۰۰	۰۰	۳۹	۱۹	۲۱	
۲٤	۲۰	۱	بازار ایرتسی	۱۰	۱ ۵۹	۰۰	۳۹	۱۹	۲۰	(کانون ثانی افرنجی ۳۱
۲۵	۲۱	۲	صالی	۹	۵۹	٦ ۵۹	۳۹	۱۹	۲۰	(راس سنهٔ افرنجی
۲٦	۲۲	۳	چهارشنبه	۹	۵۸	۵۹	۳۹	۱۹	۲۰	
۲۷	۲۳	٤	پنجشنبه	۸	۵۷	۵۹	۳۹	۱۹	۲۰	فورتنه
۲۸	۲٤	۵	جمعه	۸	۵۷	۵۸	۳۸	۱۹	۲۰	
۲۹	۲۵	٦	جمعه ایرتسی	۱۲ ۷	۱ ۵٦	٦ ۵۸	۹ ۳۸	۱۰ ۱۹	۱ ۲۰	میلاد عیسی علیه السلام

شهور			ايام	[illegible]	[illegible]	[illegible]	[illegible]	[illegible]	[illegible]	رجب الفرد ١٣١١ / كانون ثانى ١٣٠٩
[illegible]	[illegible]	[illegible]		س د	س د	س د	س د	س د	س د	ايام مشهوره
١	٢٦	٧	بازار	١٢ ٦	١ ٥٥	٦ ٥٨	٩ ٣٨	١٠ ١٩	١ ٢٠	رجب الفرد ٣٠
٢	٢٧	٨	بازارايرتسى	٥	٥٤	٥٧	٣٨	١٩	٢٠	
٣	٢٨	٩	صالى	٥	٥٣	٥٧	٣٨	١٩	٢٠	اشتداد برد
٤	٢٩	١٠	چهارشنبه	٤	٥٢	٥٦	٣٨	١٩	٢٠	
٥	٣٠	١١	پنجشنبه	٣	٥١	٥٦	٣٨	١٩	٢٠	
٦	٣١	١٢	جمعه	٢	٥٠	٥٥	٣٨	١٩	٢٠	
٧	١	١٣	جمعه ايرتسى	١	٤٩	٥٥	٣٨	١٩	١٩	كانون ثانى رومى ٣١
٨	٢	١٤	بازار	١٢ ٠٠	٤٨	٥٤	٣٨	١٩	١٩	
٩	٣	١٥	بازارايرتسى	١١ ٥٩	٤٧	٥٤	٣٨	١٩	١٩	اختلاف هوا
١٠	٤	١٦	صالى	٥٨	٤٦	٥٣	٣٧	١٩	١٩	فورتنه
١١	٥	١٧	چهارشنبه	٥٧	٤٥	٥٣	٣٧	١٩	١٩	
١٢	٦	١٨	پنجشنبه	٥٦	٤٤	٥٢	٣٧	٢٩	١٩	
١٣	٧	١٩	جمعه	٥٥	٤٣	٥١	٣٧	١٩	١٩	
١٤	٨	٢٠	جمعه ايرتسى	٥٤	٤١	٥٠	٣٧	١٩	١٨	
١٥	٩	٢١	بازار	٥٣	٤٠	٥٠	٣٧	١٩	١٨	
١٦	١٠	٢٢	بازارايرتسى	٥١	٣٨	٤٩	٣٧	١٩	١٨	تحويل شمس بدلو
١٧	١١	٢٣	صالى	٥٠	٣٧	٤٩	٣٧	١٩	١٨	
١٨	١٢	٢٤	چهارشنبه	٤٩	٣٥	٤٨	٣٦	١٩	١٨	اوزوم غرسى فورتنه
١٩	١٣	٢٥	پنجشنبه	٤٨	٣٤	٤٧	٣٦	١٩	١٨	
٢٠	١٤	٢٦	جمعه	٤٦	٣٣	٤٦	٣٦	١٩	١٨	
٢١	١٥	٢٧	جمعه ايرتسى	٤٥	٣١	٤٦	٣٦	١٩	١٨	
٢٢	١٦	٢٨	بازار	٤٣	٣٠	٤٥	٣٦	١٩	١٧	
٢٣	١٧	٢٩	بازارايرتسى	٤٢	٢٨	٤٤	٣٦	١٩	١٧	فورتنه
٢٤	١٨	٣٠	صالى	٤١	٢٦	٤٣	٣٥	١٩	١٧	اخر اربعين
٢٥	١٩	٣١	چهارشنبه	٣٩	٢٥	٤٢	٣٥	١٩	١٧	اول خمسين
٢٦	٢٠	١	پنجشنبه	٣٨	٢٣	٤٢	٣٥	١٩	١٧	شباط افرنجى ٢٨
٢٧	٢١	٢	جمعه	٣٦	٢١	٤١	٣٥	١٩	١٧	نقل امرانس ليلة المعراج
٢٨	٢٢	٣	جمعه ايرتسى	٣٥	٢٠	٤٠	٣٥	١٩	١٦	يزهر اللوز
٢٩	٢٣	٤	بازار	٣٣	١٨	٣٩	٣٤	١٩	١٦	
٣٠	٢٤	٥	بازارايرتسى	١١ ٣١	١ ١٦	٦ ٣٨	٩ ٣٤	١٠ ١٨	١ ١٦	تزويج الطيور والحيوان

شهور: عربیه	مالیه	افرنجیه	ایام	امساك (س د)	شمس (س د)	ظهر (س د)	عصر اول (س د)	عصر ثانی (س د)	عشا (س د)	شعبان المبارك ١٣١١ شباط ١٣٠٩ — ایام مشهوره
١	٢٥	٦	صالی	١١ ٣٠	١ ١٤	٦ ٣٧	٩ ٣٤	١٠ ١٨	١ ١٦	شعبان ٢٩
٢	٢٦	٧	چهارشنبه	٢٨	١٣	٣٦	٣٤	١٨	١٦	
٣	٢٧	٨	پنجشنبه	٢٧	١١	٣٦	٣٤	١٨	١٦	
٤	٢٨	٩	جمعه	٢٥	٩	٣٥	٣٤	١٨	١٦	
٥	٢٩	١٠	جمعه ایرتسی	٢٤	٨	٣٤	٣٤	١٨	١٦	
٦	٣٠	١١	بازار	٢١	٥	٣٣	٣٣	١٨	١٥	
٧	٣١	١٢	بازارایرتسی	٢٠	٢	٣٢	٣٣	١٨	١٥	سعد بلع
٨	١	١٣	صالی	١٨	٢	٣١	٣٣	١٨	١٥	شباط رومی ٢٨
٩	٢	١٤	چهارشنبه	١ ١٦	٠٠	٣٠	٣٣	١٨	١٥	
١٠	٣	١٥	پنجشنبه	١٤	١٢ ٥٨	٢٩	٣٣	١٧	١٥	
١١	٤	١٦	جمعه	١٢	٥٦	٢٨	٣٢	١٧	١٥	ظهور اوراق الاشجار
١٢	٥	١٧	جمعه ایرتسی	١١	٥٤	٢٧	٣٢	١٧	١٥	
١٣	٦	١٨	بازار	٩	٥٢	٢٦	٣١	١٧	١٥	
١٤	٧	١٩	بازارایرتسی	٧	٥٠	٢٥	٣١	١٧	١ ١٥	جمرهٔ اولی بهواء
١٥	٨	٢٠	صالی	٥	٤٨	٢٤	٣١	١٧	١٤	
١٦	٩	٢١	چهارشنبه	٣	٤٦	٢٣	٣٠	١٧	١٤	
١٧	١٠	٢٢	پنجشنبه	١	٤٤	٢٢	٣٠	١٧	١٤	تحویل شمس بحوت
١٨	١١	٢٣	جمعه	١٠ ٥٩	٤٢	٢١	٣٠	١٧	١٤	
١٩	١٢	٢٤	جمعه ایرتسی	٥٧	٤٠	٢٠	٢٩	١٦	١٤	سعد السعود
٢٠	١٣	٢٥	بازار	٥٥	٣٨	١٩	٢٩	١٦	١٤	
٢١	١٤	٢٦	بازارایرتسی	٥٣	٣٦	١٨	٢٩	١٦	١٤	جمرهٔ ثانیه بماء
٢٢	١٥	٢٧	صالی	٥٢	٣٤	١٧	٢٨	١٦	١٤	
٢٣	١٦	٢٨	چهارشنبه	٥٠	٣٢	١٦	٢٨	١٦	١٤	
٢٤	١٧	١	پنجشنبه	٤٨	٣٠	١٥	٢٨	١٦	١٤	مارت افرنجی ٣١
٢٥	١٨	٢	جمعه	٤٦	٢٨	١٤	٢٧	١٦	١٤	طلوع خیل برعی
٢٦	١٩	٣	جمعه ایرتسی	٤٣	٢٦	١٣	٢٧	١٦	١٤	
٢٧	٢٠	٤	بازار	٤١	٢٤	١٢	٢٧	١٦	١٤	فورته
٢٨	٢١	٥	بازارایرتسی	٣٩	٢٢	١١	٢٦	١٥	١٤	جمرهٔ ثالثه بتراب
٢٩	٢٢	٦	صالی	٣٧	٢٠	١٠	٢٦	١٥	١٤	
١	٢٣	٧	چهارشنبه	١٠ ٣٥	١٢ ١٨	٦ ٩	٩ ٢٥	١٠ ١٥	١ ١٤	رمضان المبارك ٣٠

١٨٩٣ سنهٔ ميلاديه‌سندن ١٨٩٧ سنهٔ ميلاديه‌سنه‌قدر التى سنه ظرفنده وقوع بوله‌جق خسوف و كسوفلك تصادف ايده‌جكارى شهور وايام ايله رؤيت اولنه‌جقارى ممالكى شامل جدولدر

١٨٩٣

١٦	نيسان	ــ كسوف كلى	ــ برەزيليا
٠٦	تشرين اول	ــ » حلقوى	ــ پەرو (امريقاده)

١٨٩٤

٢١	مارت	ــ خسوف جزؤى	ــ يكى كينه
٠٦	نيسان	ــ كسوف حلقوى	ــ مصر
١٥	ايلول	ــ خسوف جزؤى	ــ مادأغاشقار

١٨٩٥

١٦	مارت	ــ خسوف كلى	ــ بارباد
٢٦	«	ــ كسوف جزؤى	ــ آوروپا
٢٠	اغستوس	ــ » «	ــ آسيا «
٠٤	ايلول	ــ خسوف كلى	ــ ميسى سيپى
١٨	«	ــ كسوف جزؤى	ــ جنوبى امريقا

١٨٩٦

١٣	شباط	ــ كسوف حلقوى	ــ اوستراليا (اوقيانوس)
٢٨	«	ــ خسوف جزؤى	ــ ايران
٠٩	اغستوس	ــ كسوف كلى	ــ المانيا
٢٣	«	ــ خسوف جزؤى	ــ مكسيقا

١٨٩٧

٠١	شباط	ــ كسوف حلقوى	ــ يكى قاله‌دونيا
١٦	تموز	ــ » «	ــ بارباد

[illegible]

وقایع مشهوره

زيرده مندرج وقايع مشهوره تاريخلری اعتباريله ايكی قسمدر بری تاريخ مسعود هجرت جليله‌دن مقدم ديكری مؤخردر

هجرت شريفه‌دن مقدم

سنين		سنين	
٦٢١٢	خلقت ادم عليه السلام	٢٠٣٤	ملوك يهودك ابتدای حكومتی
٣٩٧٤	طوفان نوح عليه السلام	١٦٣٨	داود عليه السلامك سوريه‌ده پادشاهلغی
٣٠٤٨	مصرك ابتدای معموريتی	١٥٩٨	سليمان عليه السلامك پادشاهلغی
٢٨١٢	ملوك بنی اثورك ابتدای ظهوری	١٣٠٣	ملوك بنی اثورك بابل حكومتندن ايرلمسی
٢٥٧٠	ولادت ابراهيم عليه السلام	١٣٣٧	روما شهرينك بناسی
٢٤٧٠	ختان اسماعيل عليه السلام	١١٥٥	بخت النصرك سوريه ايله قدس شريفی تخريبی
٢٣١٧	يعقوب عليه السلامك مصری تشريفلری	١١١٠	ايران پادشاهلغنك كيانيان طبقه‌سنه انتقالی
٢٢٩١	مصرده يدی سنه ممتد اولان قحط وغلا	١١٠٨	ايرانلولرك مصری استيلاسی
٢١٧٦	فرعونك مصرده اطفال ذكوری اتلافی	٠٩١٦	اسكندرك مصری ايرانلولردن استردادی
٢١٦٦	لاتين قراللغنك تشكلی		
٢١٦٥	اتنه قراللغنك تشكلی		
١٠٧٥	موسی عليه السلامك مصردن خروجلری		

سنين		سنين	
٠٩١٥	اسكندرك ايرانى استيلاسيله دارانك مقتوليتى	٠٣٦٨	طبقهٔ ساسانيانك ظهورى
٠٧١٧	ماكدونيا قراللغنك رومايه التحاقى	٠٢٣٤	ايا صوفيه‌نك بناسى
٠٦١٢	مصرك رومايه التحاقى	٠٢٠١	صو ترازوسى ايجادى
٠٥٨٥	ميلاد حضرت عيسى عليه السلام	٠١٣٦	فرانسه قراللغنك تشكلى
٠٥١٧	رومادە پاپانصبى	٠٠٤٠	توى قلمى ايجادى
٠٤٨٤	جام ايجادى	٠٠٣٣	له قراللغنك تشكلى
		٠٠٢٥	اسقوچيا قراللغنك تشكلى
		٠٠١٤	انكلتر قراللغنك تشكلى
		٠٠١١	اسپانيا قراللغنك تشكلى

هجرت جليله‌دن مؤخر

سنين		سنين	
٠٠١	غزاى كبراى بدر	٠١٤	بناء بصره
٠١٠	حج وداع	٠١٤	فتح شام
٠١٠	فتح جليل مكهٔ مكرمه	٠١٩	فتح قيصريه
٠١٠	فتح بلند خيبر	٠٢٠	فتح مصر
٠١٠	خلافت حضرت ابو بكر رضى الله عنه	٠٢٤	خلافت حضرت عثمان رضى الله عنه
٠١٣	خلافت حضرت عمر رضى الله عنه	٠٢٧	فتح جزيرهٔ قبريس

سنین	
٠٣٥	خلافت حضرت علی رضی الله عنه
٠٣٦	استانبولك ابتداکی محاصره‌سی
٠٤١	ظهور بنی امیه
٠٤٩	غلطه‌ده عرب جامعنك اولکی بناسی
٠٦٠	وقعهٔ دلسوز کربلا
٠٧٥	ضرب سکهٔ اسلامیه
٠٨٠	ولادت امام اعظم رضی الله عنه
٠٨٢	سجلیا جزیره‌سیله مسینا بوغازینك فتحی
٠٩٢	اسلامك اندلسه عبوری
٠٩٥	غلطه جامعنك ایکنجی بناسی
١٢٠	کاغد ایجادی
١٢١	عربلر بیننده علم کیمیانك شیوعی
١٣٢	انقراض بنی امیه
١٣٢	ظهور دولت عباسیه
١٣٩	اندلسده دولت بنی امیه تشکلی
١٥٠	انتقال حضرت امام اعظم رضی الله عنه

سنین	
١٨٢	دانیمارقه قراللغنك تشکلی
٢٩٧	مغربده دولت فاطمیه‌نك تشکلی
٣٦٢	روسیه دولتنك تشکلی
٤٢٢	دولت سلجوقیه‌نك ظهوری
٤٥٥	مجار قراللغنك تشکلی
٤٨٠	ولادت جلیلهٔ حضرت عبد القادر
٥١٦	ساعت ایجادی
٥٦١	انتقال حضرت عبدالقادر
٥٦٧	ملوك ایوبیه‌نك ظهوری
٦٠٤	مولد شریف قرائتنك ابتداسی وولادت جلیلهٔ حضرت مولانا
٦٥٦	دولت عباسیه‌نك انقضاسی
٦٧٢	انتقال حضرت مولانا قدس سره
٦٨٦	کوزلك ایجادی
٦٨٧	کمی پوصله‌سی ایجادی
٦٨٧	دولت سلجوقیه‌نك انقراضی
٦٨٨	ظهور دولت علیهٔ عثمانیه
٦٩٩	مبدأ استقلال وقرائت خطبه
٧٢٦	فتح بروسه وتولد حضرت خداوندکار غازی

سنین	
٧٢٨	ضرب سکهٔ همایون عثمانیه
٧٢٨	دولت علیه‌ده موظف عسکر تنظیمی
٧٥٨	بحراً شهزاده سلیمان پاشا حضرتلرینك روم ایلی‌یه گچوب کلیبولی‌یی وحوالیسنی فتحلری
٧٦٢	طوپ ایجادی
٧٧٣	فتح ادرنه
٧٨٤	مصرده دولت چراکسه‌نك ظهوری
٧٩١	انتقال حضرت شاه بهاء الدین نقشبند قدس سره
٧٩٢	خداوندکار غازی حضرتلرینك قوصووه‌ده مظفریت وشهادتی
٧٩٦	فتح سلانیك ویکیشهر
٧٩٧	یلدیرم بایزیدخان حضرتلرینك نیکبولی غالبیتی
٧٩٧	اناطولی حصارنی انشا بیوردقلری
٧٩٨	بروسه‌ده جامع کبیره وضع اساس بیوردقلری
٨٠٤	وقعهٔ تیمور

سنین	
٨٣٣	امیر سلطان حضرتلرینك انتقالی
٨٣٥	فتح یانیه
٨٤٨	سلطان مراد ثانی حضرتلرینك وارنه غالبیتی
٨٥١	صنعت طباعت ایجادی
٨٥٢	قوصووه مظفریت ثانیه‌سی
٨٥٦	فاتح حضرتلرینك روم ایلی حصارینی بنا بیوردقلری
٧٥٧	قره‌دن گمیلر امراریله استانبول فتحی
٨٥٨	اسکی سرایك بناسی
٨٦٢	امریقانك کشفی
٨٦٥	دولت ایوبیه‌نك انقراضی
٨٦٨	اتمام جامع حضرت فاتح
٨٧٥	سرای جدیدك اتمامی
٨٨٠	منکلی کرای خانك دولت عثمانیه‌یه مطاوعتی
٨٩٢	کمال رئیسك دونما ایله اسپانیایه عزیمتی
٩٠٣	بنای جامع سلطان بایزیدخان
٩٠٣	امید برونی طریقنك کشفی
٩٢٠	چالدیرن وقعه‌سی

سنين	
٩٢٢	سليم اول حضرتلرينك مصر فتحى
٩٢٢	امانت جليله ايله شرفياب اولدقلرى
٩٢٢	قپون ساعتى ايجادى
٩٢٢	فتح حلب وشام
٩٢٣	درسعادتده ترسانه بناسى
٩٣٥	ويانه نك برنجى محاصره سى
٩٣٧	جان برد غزالينك وفاتى
٩٤٤	عدنك تسخيرى
٩٤٧	ايمپراطور قارلوسك هزيمتى
٩٦١	بحر محيط شرقى يه سيدى رئيسك برنجى سفرى
٩٦٥	سليمانيه جامعنك اتمامى
٩٧٩	قليج على پاشانك قپودان دريا نصبى
٩٨٥	اندلسك تخليه سى
٧٨٧	تقى الدين رصدينك انشاسى وحساب اصول اعشارى
١٠٠٥	سلطان محمد خان ثالث اكرى قلعه سى فتح وغلبه سى
١٠١٢	ممالك اسلاميه ده دخانك ظهورى

سنين	
١٠٥٠	انفيه نك استانبولده شيوع استعمالى
١٠٥١	اوروپاده غزته ايجادى
١٠٩٤	ويانه نك ايكنجى محاصره سى
١١١٦	بيوك پترونك روسيه يه نظام وضعى
١١٣٥	اسكداردده دار الطباعه تأسيسى
١١٦٧	چيچك اشيسى اختراعى
١١٩٩	بالون ايجادى
١٢٠٦	تلغراف ايجادى
١٢١٣	سليم ثالث حضرتلرينك مصرى بوناپارطه دن فتح واستخلاصى « مصراع » سليم ثالث اولدى ملك مصره فاتح ثانى
١٢١٥	طاش باصمه سى ايجادى
١٢٢٢	وابور ايجادى
١٢٢٧	سلطان محمود خان ثانى حضرتلرينك حرمين محترمينى وهابيدن تخليه يه همت جليله لرى
١٢٣٣	اوروپا مصالحهٔ عموميه سى

سنین	
١٢٤٠	تیموریول ایجادی
١٢٤١	وقعهٔ خیریه وتأسیس عساکر نظامیه
١٢٤٢	مکتب طبیه تأسیسی
١٧٥٣	جسر عتیقك انشاسی
١٢٥٤	قرانتینه نظامنك وضعی
١٢٥٥	تنظیمات خیریه
١٢٥٩	سلطان عبد المجید خان حضرتلرینك صحیح العیار مسکوکات ضربنه همتلری
١٣٦٥	ایا صوفیانك اعمار بیوردقلری
١٢٦٩	خرقهٔ سعادت دائرهٔ عالیه‌سنی مجدداً انشایه موفقیتلری
١٢٧٧	ابنیهٔ مقدسهٔ حرم سعادته موفقیتلری
١١٧٧	بروسه جامع کبیرینی تجدید بیوردقلری
١٢٧٨	طورپیدو ایجادی
١٢٨١	تشکیل ولایات مبدائی

سنین	
١٢٨٢	پروسیالیلرك اوستریا ایله صادوه محاربه‌سی
١٢٨٣	منافع عمومیه صندوقلری تأسیسی
١٢٨٣	ایکنه‌لی تفنك ایجادی
١٢٨٤	سلطان عبد العزیز خانك اوروپایه سیاحتی
١٢٨٦	سویش جدوالنك کشادی
١٢٨٧	پروسیا وفرانسه دولتلرینك محاربه‌سی
١٢٨٧	المانیا ایمپراطورلغنك اعلانی
١٢٨٧	ایتالیا دولتنك رومایی استیلاسی
١٢٨٧	فرانسه‌نك جمهوریته انقلابی
١٢٨٨	در سعادتده ترامواینك احداثی
١٢٨٩	توتونك تحت انحصاره ادخالی

سنه‌لر		سنه‌لر	
١٢٨٩	ترسانهٔ عامره‌ده حوض سابح استعمالی	١٢٩٣	روسیه محاربهٔ اخیره‌سی
١٢٩٠	غلطه‌ده تونل کشادی	١٢٩٥	برلین قونغره‌سی
١٢٩٠	ازمید تیموریولنك انشاسی	١٢٩٦	سجل احوال اتخاذی
١٢٩٣	قانون اساسی وضعی	١٢٩٧	موزه‌نك رسم کشادی

سلاطين عظـام

سلاطين عظام شوكت اتسام عثمانيه حضراتنك تاريخ ولادت وجاوس همايون ومدت عمر وسلطنتلريله مراقد مباركه‌لرى

مؤسس بنيان سلطنت غازى سلطان عثمان خان حضرتلرى

ارطغرل غازى حضرتلرى صلبندن ٦٥٦ سنۀ هجريه‌سنده تولد ايله ٦٩٩ سنه‌سى جمادى الاوليسنك دردنجى كونى بالاستقلال جالس تخت سلطنت اولوب ٧٢٦ سنه‌سى شهر رمضاننك يكرمى برنجى كونى ارتحاللرى وقوع بولمشدر . مدفن شريفلرى بروسه‌ده حصار اچنده عثمانيه ميدانى نزدنده‌در .

بروسه فاتحى غازى سلطان اورخان حضرتلرى

سلطان عثمان حضرتلرينك مخدوم معالى موسوملريدر ٦٨٠ سنه‌سنده تولد ايدرك ٧٢٦ سنه‌سى شهر رمضاننده جالس سرير سلطنت اولمشلر و ٧٦١ سنه‌سنده ارتحاللرى وقوعيله پدر معظملرى جوارنده ديكر تربۀ مخصوصه‌يه دفن اولنمشلردر .

خداوندكار غازى شهرتيله معنون سلطان مراد خان اول حضرتلرى

سلطان اورخان حضرتلرى صلبندن ٧٢٦ سنه‌سنده تولد و ٧٦١ ده

پدر جنت مقررلری مقامنه جلوس بیورمشلردر ٧٩١ سنه‌سی شعبانک اون بشنجی کونی قوصوه محاربۀ مشهوره‌سنده شهیداً ارتحال بیورملریله نعش مغفرت نقشلری پروسه‌یه نقل ایله‌چکرکه نام مخلده‌کی جامع شریف وعمارت عامره‌لری قارشوسنده کائن تربۀ محترمه‌یه دفن اولنمشدر محل شهادتلرنده دخی بشقه‌جه تربۀ منیفه‌لری واردر انواع مبرات عدیده‌لرندن بروسه‌ده سرای همایون محلی قارشوسنده وعثمانیه میدانی نزدنده شهادت جامعی نامیله بر معبد وسیع انشا بیورمشلردر .

رابع تاجداران عالیشان غازی سلطان ییلدیرم بایزید خان حضرتلری

سلطان مراد خان اول حضرتلرینک مخدوم بسالت موسوملریدر ٧٦١ سنه‌سنده قدمنهادۀ مهد شهود اولوب ٧٩١ سنه‌سنده جالس تخت عثمانی و ٨٠٥ سنه‌سی شعبانک اون بشنجی کونی تارك دار فانی اولمشلردر مدفن شریفلری بروسه‌ده مشهور جامع کبیر پرنورلرینک غربی اولان وشهرك جانب شرقیسنه مصادف بولنان جامع ومدرسه وصوکمرلری وسائر انار لطیفه‌لری جوارنده‌در .

مؤسس ثانی سلطنت چلبی سلطان محمد خان غازی حضرتلری

سلطان ییلدیرم بایزید خان حضرتلرینک صلبندن ٧٨١ سنه‌سنده تولد ایتمشلردر ٨١٦ سنه‌سنده جلوس همایونلری و ٨٢٤ سنه‌سنده

ارتحاللری وقوع بولمشدر بروسه‌ده غایت مصنع جامع شریفلری پیشکاهنده‌وسلطانیه نامیله‌مشتهر مدرسهٔ شریفه وعمارهٔ معموره‌لری جوارنده کائن یشیل تربهٔ منیفه‌یه دفن اولنمشلردر .

غازی سلطان مراد خان ثانی حضرتلری

چلبی سلطان محمدخان حضرتلرینک مخدوم مفخملریدر ٨٠٦ سنه‌سنده تولد و ٨٢٤ سنه‌سنده جلوس ایله ٨٥٥ سنه‌سی محرمنک بشنجی کونی ادرنه‌ده عازم کاشن سرای رحمت اولوب بروسه‌ده‌کی جامع شریفلری اتصالنده قبه‌سنک اوزری آچیق تربهٔ مخصوصه‌لرینه نقل ودفن اولنمشلردر اشبو تربهٔ مبارکه حریمنده سلطان احم حضرتلرینک غایت مزین تربه‌لریله نیجه شهزادکان ذیشانک متعدد ومکلف تربه شریفه ویاننده مدرسه وعمارت عامره‌لری واردر .

ابو الفتح والمغازی سلطان محمد خان ثانی حضرتلری

سلطان مراد خان ثانی حضرتلرینک مخدوم سعادت موسوملریدر استانبول وطربزون ونیجه بلاد عظیمه فتحنه موفقیتلری جهتیله ابوالفتح عنوان جلیلیله اشتهار بولمشلردر ٨٣٣ سنه‌سی رجبنک یکرمی التنجی کونی قدمنهادهٔ عالم وجود و ٨٥٥ سنه‌سی محرمنده جالس تخت معالی نمود اولدیلر و ٨٨٦ سنه‌سی ربیع الاولنک دردنجی کونی ارتحال بیوردیلر تربهٔ علیالری استانبولده جامع جسیم ومنورلری پیشکاهنده‌در .

غازی سلطان بایزید خان ثانی حضرتلری

ابو الفتح سلطان محمد خان حضرتلری صلبندن ۸۵۱ سنه‌سنده تولدایله ۸۸۶ سنه‌سنده جلوس و ۹۱۸ سنه‌سی ربیع الآخرینك اوننجی کونی ارتحال بیوردیلر مدفن شریفلری استانبولده باب سر عسکری میداننده‌کی جامع شریفلری پیشکاهنده‌در .

فاتح مصر سلطان سلیم خان اول حضرتلری

سلطان بایزید خان ثانی حضرتلرینك مخدوم عالی کهرلریدر ۸۷۵ سنه‌سنده تولدایله ۹۱۸ سنه‌سنده جالس تخت عالی بخت عثمانی و ۹۲۶ سنه‌سی شوالنك طقوزنجی کونی عازم کلشن سرای جاودانی اولدیلر وآز وقتده چوق آثار جلیله‌یه موفق بیورلدیلر تربهٔ مبارکه‌لری استانبولده واقع جامع شریفلری پیشکاهنده‌در .

غازی سلطان سلیمان خان اول حضرتلری

قانونی عنوانیله مشهوردر یاوز سلطان سلیم خان قدیم حضرتلرینك مخدوم مفخملریدر ۹۰۰ سنه‌سنده ولادت سنیه‌لری و ۹۲۶ سنه‌سنده جلوس همایونلری وقرق سکز سنه سلطنتدن صکره ۹۷۴ سنه‌سی صفرینك یکرمنجی کونی سکتوار غزاسنده خسته‌لنه‌رك ارتحاللری وقوعه کلمشدر باب فتوی جوارنده جسیم ومتین جامع شریف بی نظیرلری پیشکاهنده واقع تربهٔ مخصوصه‌لرینه دفن اولنمشلردر

ادرنه‌ده‌كی اسكی جامع شريفده اولديغی مثللو تربهٔ مذكوره قپوسنك اوستنده دخی حجر اسود اسعدك برجزئی بولنديغی مشهور واثری مشهود اولمغله اهالئ انظار زيارتله كسب شرف اولنمقده‌در .

غازی سلطان سليم خان ثانی حضرتلری

سلطان سليم خان اول حضرتلری صلبندن ٩٣٠ سنه‌سی رجبنك التنجی كونی تولد و ٩٧٤ سنه‌سنده جلوس بيورمشلر و ٩٨٢ سنه‌سی شعبانينك يكرمی يدنجی كونی ارتحال ايلمشلردر مدفن شريفلری اياصوفيه جامعی حريمنده‌در مبرات مكمله‌لرندن ادرنه‌ده مشهور وبيهمتا جامع شريفلری واياصوفيه‌نك درون وبيرونده اثار خيريه‌لری واردر .

غازی سلطان مراد خان ثالث حضرتلری

٩٥٣ سنه‌سی جمادی الاوليسنك بشنجی كونی سلطان سليم خان ثانی حضرتلری صلبندن تولد ايله ٩٨٢ سنه‌سنده جلوس بيورمشلردر ١٠٠٣ سنه‌سی جمادی الاوليسنك سكزنجی كونی ارتحال ايتملريله اياصوفيه حريمنده پدر افخملری تربهٔ شريفه‌سی اتصالنده كائن تربهٔ مخصوصه‌لرينه دفن اولنمشلردر .

اكری فاتحی غازی سلطان محمد خان ثالث حضرتلری

سلطان مراد خان ثالث حضرتلرينك مخدوم مفخملريدر ٩٧٤ سنه‌سی

ذی‌القعده‌سنك یدنجی کونی تولد و ۱۰۰۳ سنه‌سی جمادی الاولیسنده جلوس و ۱۰۱۲ سنه‌سی رجبنك اون ایکنجی کونی رحلت ایلشلردر مدفن شریفلری ایاصوفیه پیشکاهنده‌کی اسکی دار الفنون قارشوسنده تربهٔ مزینه درونندەدر .

غازی سلطان احمد خان اول حضرتلری

سلطان محمد خان ثالث حضرتلری صلبندن ۹۹۸ سنه‌سی جمادی الاخره‌سنك اون ایکنجی کونی تولد ایله ۱۰۱۲ سنه‌سی رجبنده جالس تخت عثمانی‌اولمشلر و ۱۰۲۶ سنه‌سی ذی القعده‌سنك یکرمی ایکنجی کونی ارتحال ایلمشلردر استانبولده آت میداننده‌کی التی منارەلی جامع شریفلری جوارنده واقع تربهٔ مخصوصه‌ده مدفوندرلر اون دردنجی پادشاه عالیجاه اولوب اون درت یاشلرنده جلوس ایله اون درت سنه مقام معلای سلطنته رونقساز اولمشلردر .

سلطان مصطفی خان اول حضرتلری

سلطان محمد خان ثالث حضرتلری صلبندن ۱۰۰۱ سنه‌سنده تولد ایله ۱۰۲۶ سنه‌سی ذی القعده‌سنك یکرمی ایکنجی کونی برادر اکبرلری سلطان احمد خان حضرتلری مقامنه جالس تخت سلطنت اولوب ۱۰۲۸ سنه‌سی ربیع الاولی غره‌سنده سلطنتدن فراغت ایلمشلردر .

کنج سلطان عثمان خان حضرتلری

سلطان احمد خان اول حضرتلرینك مخدوم کبیر مکارم موسوملریدر

١٠١٣ سنه‌سنده تولد ايله ١٠٢٨ سنه‌سى ربيع‌الاولنده عم مكرملرى سلطان مصطفى خان حضرتلرينك برنجى فراغنده جلوس ايتمشلر و ١٠٣١ سنه‌سى رجبنك طقوزنجى كونى شهيداً ارتحال ايتملريله پدر محترملرى يانـنه دفن اولنمشلردر .

سلطان مصطفى خان اول حضرتلرى

١٠٣١ سنه‌سنده ثانياً جالس تخت عالئ عثمانى اولوب ١٠٣٢ سنه‌سى ذى القعده‌سنك اون بشنجى كونى تكرار فراغت و ١٠٤٨ سنه‌سنده عالم عقبايه رحلت ايتمشلر واياصوفيه جامع شريفنه متصل كتبخانه قربنده واقع تربهٔ مخصوصه‌يه دفن ايدلمشلردر .

فاتح بغداد غازى سلطان مرادخان رابع حضرتلرى

سلطان احمد خان اول حضرتلرى صلبندن ١٠١٨ سنه‌سى جمادى الاوليسنك يكرمى سكزنجى كونى متولد و ١٠٣٢ سنه‌سى ذى القعده‌سنك اون بشنجى كونى عم محترملرى سلطان مصطفى خان حضرتلرينك ايكنجى فراغنده جالس تخت عثمانى اولمشلر و ١٠٤٩ سنه‌سنده ارتحال ايله پدر معظملرينك يانـنه دفن اولنمشلر وكمال قوت وشجاعت فوق العاده ايله شهرت بولمشلردر .

سلطان ابراهيم خان حضرتلرى

سلطان احمد خان اول حضرتلرى صلبندن ١٠٢٤ سنه‌سى شوالنك

اون اوچنجی کونی تولد و ١٠٤٩ سنه‌سی شوالنك اون التنجی کونی برادر ظفر اثرلری سلطان مراد خان رابع حضرتلری مقامنه جلوس ایله ١٠٥٨ سنه‌سی رجبنك یدیسنده فراغت ویکرمی طقوزنده شهیداً عالم فانیدن رحلت ایتملریله ایاصوفیه جامع شریفی اتصالنده عم اکرملری سلطان مصطفی خان اول حضرتلری نزدینه دفن اولنمشلردر .

غازی سلطان محمد خان رابع حضرتلری

١٠٥١ سنه‌سی شهر رمضاننك یکرمی طقوزنجی کونی سلطان ابراهیم خان حضرتلری صلبندن تولد ایله ١٠٥٨ سنه‌سی رجبنده پدر اعظملری فراغنده جلوس ایتمشلر وقرق برسنه سلطنتدن صکره ١٠٩٩ سنه‌سی محرمنك ایکنجی کونی اختیار عزلت و ١١٠٤ سنه‌سنده ادرنه‌ده رحلت بیورمشلردر نعش عالیلری استانبوله کتوریلوب باغچه‌قپوسنده والدهٔ محترمه‌لری ترخان سلطان حضرتلرینك اثرمکمللری اولان یکی جامع حوالیسنده‌کی تربهٔ شریفه‌یه دفن ایدلمشدر .

سلطان سلیمان خان ثانی حضرتلری

١٠٥٢ سنه‌سنده سلطان ابراهیم خان حضرتلری صلبندن تولد ایله ١٠٩٩ سنه‌سنده برادر اکبرلری سلطان محمد خان رابع حضرتلری فراغنده جالس تخت عثمانی اولمشلر و ١١٠٢ سنه‌سنده ارتحال بیورمشلردر مدفن شریفلری جد عالیلری سلطان سلیمان خان اول حضرتلری تربه‌سنده‌در .

سلطان احمد خان ثانی حضرتلری

سلطان ابراهیم خان حضرتلرینک مخدوم اکرملریدر ۱۰۵۲ ذی الحجه‌سنک التنجی کونی تولد ایله ۱۱۰۲ سنه‌سی شهر رمضانک یکرمی التنجی کونی برادرلری سلطان سلیمان خان ثانی حضرتلری مقامنه جلوس ایلمشلردر ۱۱۰۶ سنه‌سنده ارتحال ایله بونلر دخی جد امجدلری سلطان سلیمان خان اول حضرتلری تربه‌سنه دفن اولنمشلردر .

سلطان مصطفی خان ثانی حضرتلری

۱۰۷٤ سنه‌سنده سلطان محمد خان رابع حضرتلری صلبندن تولد و ۱۱۰٦ سنه‌سی جمادی الاخره‌سنک یکرمی ایکنجی کونی عم‌مکرملری سلطان احمد خان ثانی حضرتلری مقامنه جالس سریر سلطنت اولمشلر و ۱۱۱۵ سنه‌سنده بعدالفراغ ارتحال دار بقا ایله یکی جامع شریف جوارنده‌کی والده سلطان حضرتلری تربهٔ شریفه‌سنه دفن ایدلمشلردر .

غازی سلطان احمد خان ثالث حضرتلری

سلطان محمد خان رابع حضرتلرینک نجل عالیلری اولوب ۱۰۸٤ سنه‌سنده تولد و ۱۱۱۵ سنه‌سی ربیع الاخرینک ایکنجی کونی برادر مفخملری سلطان مصطفی خان ثانی فراغنده جلوس ایتمشلردر ۱۱٤۳ سنه‌سنده سلطنتدن و ۱۱٤۹ سنه‌سنده دخی حیات دنیادن فراغت

ایتمشلریله بونلر دخی یکی جامع شریف حرمنده والده سلطان حضرتلری تربهٔ منیفه‌سنه دفن اولنمشلردر .

غازی سلطان محمود خان اول حضرتلری

۱۱۰۸ محرمنك دردنجی کونی سلطان مصطفی خان ثانی حضرتلری صلبندن تولد ایله ۱۱٤۳ سنه‌سی ربیع الاولنك اون بشنجی کونی عم مکرملری سلطان احمد خان ثالث حضرتلری فراغنده تخت عالی بخت عثمانی‌یه جلوس ایتمشلر و ۱۱٦۸ سنه‌سی صفرینك یکرمی سکزنجی جمعه کونی ارتحاللری وقوعیله یکی جامع یانندهکی والده سلطان حضرتلری تربهٔ منیفه‌سنه دفن اولنمشلردر .

سلطان عثمان خان ثالث حضرتلری

سلطان مصطفی خان ثانی حضرتلری صلبندن ۱۱۱۰ تاریخنده ولادتله ۱۱٦۸ سنه‌سی صفرینك یکرمی سکزنجی کونی برادر معظملری سلطان محمود خان اول حضرتلری مقامنه جالس اولمشلر و ۱۱۷۱ سنه‌سی صفرینك اون التنجی کونی ارتحال ایله بونلر دخی والده سلطان حضرتلری جامع شریفی نزدنده اولان تربهٔ وسیعه‌یه دفن اولنمشلردر .

غازی سلطان مصطفی خان ثالث حضرتلری

۱۱۲۹ سنه‌سنده سلطان احمد خان ثالث حضرتلری صلبندن تولد

و ١١٧١ سنه‌سی صفرینك اون التنجی کونی عم زاده‌لری سلطان عثمان خان ثالثدن صکره سریر سلطنته جلوس ایله ١١٨٧ سنه‌سی ذی القعده‌سنك سکزنجی کونی ارتحال بیورمشلردر لاله‌لی نامیله معروف اولان جامع شریفلری جوارنده واقع تربهٔ مخصوصه‌لرینه دفن اولنمشلردر .

غازی سلطان عبد الحمید خان اول حضرتلری

سلطان احمد خان ثالث حضرتلرینك مخدوم محترملریدر ١١٣٧ سنه‌سنده تولد ایتمشلر و ١١٨٧ سنه‌سی ذی القعده‌سنك سکزنجی کونی برادرلری سلطان مصطفی خان ثالث حضرتلری یرینه جالس تخت عثمانی اولمشلر و ١٢٠٣ سنه‌سی رجبنك اون ایکنجی کونی ارتحال ایله باغچه قپوسنده انشاسنه موفق بیورلدقلری مدرسهٔ منیفه و عمارت عامره‌لری قربنده اولان تربهٔ مخصوصه‌لرینه دفن اولنمشلردر .

فاتح ثانیٔ مصر غازی سلطان سلیم خان ثالث حضرتلری

سلطان مصطفی خان ثالث ابن احمد خان ثالث حضرتلری صلبندن ١١٧٥ سنه‌سنده متولد و ١٢٠٣ سنه‌سنده عم افخملری مقام عالیسنه جالس و ١٢٢٢ سنه‌سنده سلطنتدن فارغ اولمشلر و ١٢٢٣ سنه‌سنده شهیداً ارتحال ایتمشلردر پدر اکرملری تربهٔ شریفه‌سنده مدفوندرلر .

سلطان مصطفی خان رابع حضرتلری

١١٩٣ سنه‌سنده سلطان عبد الحمید خان اول حضرتلری صلبندن

تولد ايدوب ۱۲۲۲ سنه‌سی ربیع الاخرینك یکرمی برنجی کونی عم زاده‌لری سلطان سليم خان ثالث حضرتلری فراغنده جلوس ایتمشلر و ۱۲۲۳ سنه‌سی جمادی الاولیسنك دردنجی کونی فراغ ايله سنهٔ مذکوره ایله‌ٔ قدرنده شهیداً ارتحال ایلشلر وپدر مفخملری تربهٔ منیفه‌سنه دفن اولنمشلردر .

غازی سلطان محمود خان ثانی حضرتلری

۱۱۹۹ سنه‌سی شهر رمضانك اون اوچنجی کونی غازی سلطان عبد الحميد خان اول حضرتلری صلبندن زیور کهوارهٔ شهود اولوب ۱۲۲۳ سنه‌سی جمادی الاولیسنك دردنجی کونی برادر محترملری سلطان مصطفی خان رابع فراغنده جالس تخت عالی بخت سلطنت و ١٢٥٥ سنه‌سی ربیع الاولنك اون طقوزنجی کونی عازم کاشنسرای اخرت اولمشلردر چنبرلی طاش جوارنده تربهٔ مخصوصه‌ده مدفوندرلر .

غازی سلطان عبدالمجيد خان حضرتلری

سلطان محمود خان ثانی حضرتلرینك صلب همایونلرندن ۱۲۳۷ سنه‌سی شعبانك اون برنجی کونی بالیمن والاقبال زينت بخشای مهد وجود اولوب ١٢٥٥ سنه‌سی ربیع الاولنك اون طقوزنجی کونی پدر عالیکهرلری مقامنه شرف افزای شان اجلال اولمشلر و ١٢٧٧ سنه‌سی ذی الحجه‌سنك اون یدنجی کونی ارتحاللری

وقوعيله سلطان سليم خان اول حضرتلری جامع شریفلری جوارنده واقع تربهٔ مخصوصه‌لرینه دفن اولنمشلردر .

سلطان عبد العزيز خان حضرتلری

سلطان محمود خان ثانی حضرتلرینک نجل مکرملریدر ١٢٤٥ سنه‌سی شعبانینک اون‌دردنجی کونی قدمنهادهٔعالم وجوداولوب ١٢٧٧ سنه‌سی ذی الحجه‌سنک اون یدنجی کونی برادرلری غازی سلطان عبد المجید خان حضرتلری مقام معالی اتسامنه جالس اولمش و ١٢٩٣ سنه‌سی جمادی الاولیسنک اون یدنجی کونی فراغ وبش کون صکره شهیداً ارتحال ایله پدر معظملری غازی سلطان محمود خان ثانی حضرتلری تربهٔ لطیفه‌سنه دفن اولنمشلردر .

سلطان مراد خان خامس

غازی عبد المجيد خان حضرتلرینک مخدوملرندندر ١٢٥٦ سنه‌سی رجبنک یکرمی‌بشنجی کونی تولد ایتمش واوچ آی‌اوچ کون سلطنتده بولنوب مبتلا اولدقلری علتدن طولایی منخلع اولمشدر .

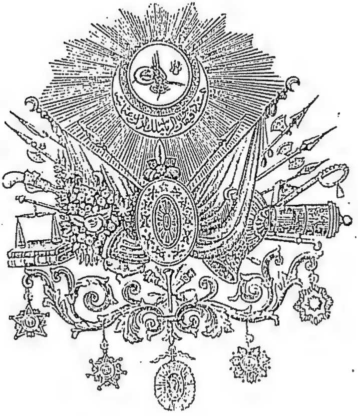

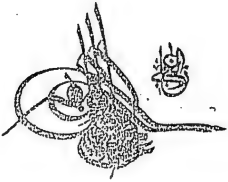

پیرایه بخشای سریر خلافتسمیر جهانبانی پادشاه عالیجاه بی همتا و بی مدانی السلطان ابن السلطان السلطان الغازی عبد الحمید خان ثانی ابن السلطان الغازی عبد المجید خان اید الله خلافته الی آخر الدوران وشیده الله بالعون والفیض والاحسان افندمز حضرتلری بالیمن والسعود بیك ایکی یوز التی سکز سنهٔ میمنه‌سی شهر شعبان شریفنك اون التنجی چهارشنبه کونی ساعت اون برده کهواره زیب وجود اوله‌رق بیك ایکی یوز طقسان اوچ سنه‌سی ماه شعبان المکرمنك اون برنجی پنجشنبه کونی بالارث والاستحقاق سریر

آرای خلافت وسلطنت اولمشلردر جناب مالك الملك ذات شوکتسمات ملوکانه‌لرینی کمال موفقیت ومظفریت وعافیت ایله الی نهایة الزمان تخت عالی بخت خلافت شاهانه‌لرنده بر دوام بیورسون امین بجاه حضرت سید المرسلین

بر صحیفه یوقاروده اشارت قلندیغی وجهله مبدأ دور سعادت ملك وملت اولان جلوس میامن مأنوس جناب خلافتپناهی بیك ایکی یوز طقسان اوچ سنهٔ هجریه‌سی شهر شعبان المعظمنك اون برینه مصادف بیك ایکی یوز طقسان ایکی سنهٔ رومیه‌سی اغستوسنك اون طقوزنده شرف واقع اولوب هر سنه جلوس همایون شهر ایینلری ایسه تاریخ رومی اعتباریله اجرا قلنمقده ایدوکندن بو سنهٔ میمنه‌ده قنغی کونه تصادف ایده‌جکی بر وجه آتی بیان اولنور .

جلوس همایون شوکت نمون
حضرت شهنشاهی

۱۹ صفر الخیر سنه ۱۳۱۱
۱۹ اغستوس سنه ۱۳۰۹
پنجشنبه کونی

ولادت باهر المیمنة جناب پادشاهی

۱۶ شعبان سنه ۱۳۱۱
۹ شباط سنه ۱۳۰۹
چهارشنبه کونی

ولادت همايون ميمنت مقرون حضرت پادشاهی يه دائر والد كثير المحامد جهانبانی جنتمكان سلطان عبد المجيد خان غازی حضرتلری جانب اشرفندن صدر اعظم محمد رؤف پاشايه خطاباً باب عالی يه شرف وارد اولان خط همايون مسرت نمونك صورت منيفه سيدر .

صورت خط همايون

« بنم وزير صداقت سميرم »

« جناب خلاق جهانك لطف وعنايت عليه سنه حمد اولسون اشبو »
« ماه حالك اون التنجی دونكی چهارشنبه كونی ساعت اون بر »
« قرارلرنده صلب پاك شاهانه مزدن بر شهزاده قدمنهادهٔ عالم »
« شهود ومسرت افزای كهوارهٔ وجود اوله رق اسمنی »
« (سلطان عبد الحميد) تسميه ايليوب سنی وجمله بندكان سلطنت سنيه مزی »
« تبشير ايچون اشبو خط همايون مسرت نمون ملوكانه مزی تسطير »
« ودار السعادة الشريفه م اغاسی ايله طرفكه تسيير ايلدم . جناب »
« واجب الوجود عمرينی ممدود وقدومنی ذات شاهانه مزه وكافهٔ »
« عباد اللهه متيمن ومسعود بيورسون آمين . بو مسرت جميله دن »
« جمله عالميان مبشر وحصه مند اولمق اوزره يدی كون بشر نوبت »
« طوپ اندا خنی وبالجمله وكلای فخام وبندكان صدق اتسامز وسائر »
« ايستكلی اولنلر دخی ايام مذكوره كيجه لرنده ايقاد قناديل ايله »
« اجرای مراسم سرور وشادی اولنمسنی لازم كلنلره تنبيه ايليه سين . »

« همان جناب رب العالمین سلالهٔ طاهرهٔ مزی الی الابد باقی ودائم »
« وهر حالده عباد اللهه کمال رفاه واسایش احسان بیورسون آمین »
« بحرمة رسول الثقلین »

اشبو خط همایون ولادت ملوکانه‌نك فرداسی پنجشنبه کونی صورت مطنطنه‌ده باب عالی‌یه شرف وارد اولوب مکمل موسیقه ایله استقبال اولنه‌رق مجلس والای احکام عدلیه دائره‌سنده وکلای فخام ووزرای عظام ورجال وامرای بنام مواجهه‌سنده قرائت ویدی کون بشر نوبت طوپ انداختیله هر طرفچه اجرای مسرت اولنمشدر .

جناب حق عمر وعافیت وشان وشوکت همایونلرینی مزداد بیورسون

رتب سیاسیه و علمیه و عسکریه و ملکیه نك
ترتیبات تشریفاتیه سی

رتبهٔ

وزارت ـ و ـ مشیریت

(روم ایلی ـ و ـ اناطولی قاضیعسکرلکی پایه‌سی ـ رتبهٔ بالا)

(استانبول قاضیلکی ـ فریقلك ـ رتبهٔ اولی صنف اولی ـ)
(روم ایلی بکلربکیلکی)

(حرمین شریفین مولویتی ـ میرلوالق ـ میرمیرانلق ـ رتبهٔ)
(اولی صنف ثانیسی)

(بلاد خمسه مولویتی ـ میرالایلق ـ رتبهٔ ثانیه صنف متمایزی)

(مخرج مولویتی ـ رتبهٔ ثانیه صنف ثانیسی ـ میرالامرالق)
(عسکری قائممقاملغی ـ اصطبل عامره مدیرلکی پایه‌سی)

(کبار مدرسین ـ بیکباشیلق ـ رتبهٔ ثالثه ـ رکاب همایون قپوجی)
(باشیلغی)

(مدرسلك پایه‌سی ـ الای امینلکی رتبه‌سی)

(رتبهٔ رابعه ـ قول اغالق رتبه‌سی)

(خواجکان رتبه‌سی ـ رتبهٔ خامسه ـ یوزباشیلق رتبه‌سی)

﴿ القاب رسمیه ﴾

ذات فخامتسمات صدر اعظمی‌یه خطاباً

علمای کرام جانبندن : معروض داعی کمینه‌لریدرکه
سائر ذوات طرفلرندن : معروض چاکر کمینه‌لریدرکه
عباره اره‌سنده اسملری ذکر اولندقده غیاباً :

فخامتلو دولتلو . . . پاشا حضرتلری

مسند جلیل صدارتعظمایی احراز ایتمش اولان وزرای عظام حضراتنه خطاباً

علمای کرام جانبندن : معروض داعیلریدرکه
سائر ذوات طرفندن : معروض چاکرلریدرکه
عباره اره‌سنده اسملری ذکر اولندقده غیاباً

ابهتلو دولتلو . . . پاشا حضرتلری

امیر مکهٔ مکرمه حضرتلریله

معزوللری حضراتنه : دولتلو سیادتلو افندم حضرتلری
دار السعادة الشریفه اغاسی حضرتلرینه : دولتلو عنایتلو افندم حضرتلری

مقام جلیل سرعسکریه وشرف صهریت سنیه‌یه نائل اولان وزرای عظام حضراتنه

دولتلو عطوفتلو افندم حضرتلری

ذات سردار اکرمی‌یه : دولتلو رأفتلو افندم حضرتلری
وزرای عظام ومشیران کرام حضراتنه : دولتلو افندم حضرتلری
رتبهٔ بالا رجال کرامنه : عطوفتلو افندم حضرتلری

فریقان کرامه - رتبه اولی صنف اولی رجال کرامنه - روم ایلی بکلربکیلکی پایه‌لو امرای کرامنه

سعادتلو افندم حضرتلری

میرلوالرله ، میرمیران کرامه ، رتبهٔ اولی صنف ثانیسی رجال کرامنه

سعادتلو افندم

میرالایه ، رتبهٔ ثانیه صنف متمایزی اصحابنه : عزتلو افندم

رتبهٔ ثانیه صنف ثانیسنه ، میرامرایه ، عسکری قائممقاملرینه ، اصطبل عامره مدیرلکی پایه‌لولرینه : عزتلو « بك » « افندی » « پاشا » « اغا »

بیکباشیلره ، رتبهٔ ثالثه‌یه ، رکاب همایون قپوجی باشیلغی پایه‌لولرینه ، الای امناسنه : رفعتلو « بك » « افندی » « اغا »

رتبهٔ رابعه‌یه ، قول اغالرینه ، خواجکانه ، رتبهٔ خامسه‌یه ، یوز باشیلره : فتوتلو « بك » « افندی » « اغا »

رتبهٔ مذکوره ما دوننده بولنانلر ایله سائر مأموریتده اولنلره : حمیتلو « بك » « افندی » « اغا »

﴿ مسند جلیل مشیخت اسلامیه‌یه خطاباً ﴾

جانب علمای کرامدن : معروض داعیٔ دیرینه‌لریدرکه

سائر ذوات طرفلرندن : معروض بندهٔ دیرینه‌لریدرکه

عباره ارەسنده غیاباً : دولتلو سماحتلو . . افندی حضرتلری

﴿ مشيخت جليلهٔ اسلاميه‌دن منفصل ﴾
﴿ ذوات فخامه خطاباً ﴾

جانب علمای كرامدن	: معروض داعيلريدركه
سائر ذوات طرفلرندن	: معروض بنده‌لريدركه
عباره ارەسنده غياباً	: دولتلو فضيلتلو . . افندی حضرتلری
صدور كرامه	: چلبی افندی حضرتلرينه
سماحتلو افندم حضرتلری	: رشادتلو افندم حضرتلری
استانبول مولويتی پايه‌لو ذوات كرامه	: فضيلتلو افندم حضـرتلری
حرمين محترمين مولويتی پايه‌لو ذوات كرامه	: فضيلتلو افندم
بلاد خمسه ومخرج ودوريه موالئ كرامه	: فضيلتلو افندی
مدرسين كرامه	: مكرمتلو افندی
قضالردن بولنان ذواته	: مودتلو افندی

سلطنت سنیه‌نك نشان ذیشانلری

نشان امتیاز	عثمانی	مجیدی	شفقت
مرصع	مرصع	مرصع	برنجی
	برنجی	برنجی	ایکنجی
	ایکنجی	ایکنجی	اوچنجی
مدالیه‌سی	اوچنجی	اوچنجی	. . . . . .
آلتون . کموش	دردنجی	دردنجی	. . . . . .
. . . . . .	. . . . . .	بشنجی	. . . . . .

نشان امتیاز ولی نعمت بینتمز شوکتلو پادشاهمز غازی سلطان عبدالحمید خان ثانی افندمز حضرتلرینك جلهٔ مآثر جلیلهٔ همایونلرندندر رتب متعدده‌یه منقسم اولمیوب آلتون وکموش مدالیه‌لری واردر قوردونك نصف طولانیسی یشیل نصف دیکری قرمزی رنکده‌در	نشان عثمانی جنتمکان سلطان عبد العزیز خان حضرتلرینك ایجاد کردهٔ عالیلریدر برنجی رتبه‌سنك مرصع وسیم قطعه لرینك اورطه‌سی یشیل کناری قرمزی رنکلی قوردونی واردر	نشان مجیدی والد کثیر المحامد شهریاری جنتمکان سلطان عبدالمجید خان غازی حضرتلرینك مآثر عالیه‌لرندندر برنجی رتبه‌سنك مرصع وسیم قطعه‌لرینك اورطه‌سی قرمزی کناری یشیل رنکلی قوردونی واردر	شفقت نشانی ولی نعمت بینتمز شوکتلو پادشاهمز غازی سلطان عبد الحمید خان ثانی افندمز حضرتلرینك مآثر جلیلهٔ همایونلرندندر طائفهٔ نسایه مخصوص اولوب برنجیسیله ایکنجیسی مرصعدر وقوردونك اورطه سی بیاض کناری یشیل رنکده‌در

هیئت ومجلس وکلای فخام

هيئت ومجالس

صدر اعظم وياور اكرم احمد جواد پاشا

مداليه			نشان		
امتياز	لياقت	كريد	افتخار	عثمانى	مجيدى
التون وكموش	التون	التون	مرصع	مرصع	مرصع

اسامى	رتبه	تاريخى			امتياز
سر عسكر محمد رضا پاشا	مشير	٢٩	م	٣٠٩	التون وكموش
عدليه ومذاهب ناظرى حسين رضا پاشا	وزير	١٥	ب	٣٠٥	التون وكموش
بحريه ناظرى حسن حسنى پاشا	مشير	١٠	ص	٠٩٨	التون وكموش
خارجيه ناظرى وشوراى دولت رئيس وكيلى محمد سعيد پاشا	وزير	٢٤	ر	٠٩٩	التون وكموش
داخليه ناظرى خليل رفعت پاشا	وزير	٢٥	ش	٠٩٣	التون وكموش
مجلس خاص وكلاى فخامه مأمور احمد جودت پاشا	وزير	٢٠	ش	٠٨٢	التون وكموش
طوپخانهٔ عامره مشيرى مصطفى ذكى پاشا	مشير	٢٤	م	٣٠٩	التون وكموش
اوقاف همايون ناظرى عبد الله غالب پاشا	وزير	١٧	را	٠٩٣	التون وكموش
معارف ناظرى احمد زهدى پاشا	وزير	٠٧	را	٣٠٤	التون وكموش
ماليه ناظرى احمد نظيف افندى	بالا	١٨	جا	٣٠٦	•
تجارت ونافعه ناظرى حسين توفيق پاشا	فريق	٠٤	م	٠٩٥	التون وكموش
مستشار صدر عالى محمد توفيق بك	بالا	١٥	ر	٣٠٢	•

وكلای فخام

شیخ الاسلام محمد جمال‌الدین افندی

مداليه	نشان	
لیاقت	عثمانی	مجیدی
التون	مرصع	مرصع

مداليه		نشان								
لیاقت	کرید	امتیاز	عثمانی	تاریخی			مجیدی	تاریخی		
التون	•	•	مرصع	۲۸	ن	۳۰۷	مرصع	غره	ر	۳۰۸
التون	التون	•	۱	۲۸	ص	۳۰۷	۱	۲۵	ن	۳۰۶
التون	التون	مرصع	مرصع	۰٤	ج	۰۹۹	مرصع	۰۷	ن	۰۹۷
التون	التون	مرصع	مرصع	۱۹	جا	۳۰۰	مرصع	۲۶	ن	۳۰۵
التون	•	•	مرصع	۱۵	ذ	۳۰٤	۱	۱۶	م	۳۰۳
التون	التون	مرصع	۱	۲۲	را	۰۸۵	۱	•	•	۰۸۰
التون	•	•	۱	غره	ش	۳۰٤	۱	سلخ	ن	۳۰۳
التون	•	•	مرصع	غره	ذ	۳۰۳	۱	غره	م	۰۸۹
التون	•	•	مرصع	۰۳	م	۳۰٤	۱	۰۷	ن	۰۹۵
التون	كموش	•	۱	۱۵	ش	۳۰۹	۱	۲۷	ص	۳۰۷
التون	•	•	۱	۰۳	جا	۳۰۹	۲	غره	ل	۳۰۷
التون	التون	•	۱	۲۰	م	۳۱۰	۱	۱۷	ل	۳۰۵

ولايات شاهانه والويۀ مستقله ايله ايالات ممتازه واردوى همايونلر

حجاز ولايتى

سنجاق	قضا
مكهٔ مكرمه امارتى	
مدينهٔ منوره	الوجه .
جده	معمورة الحميد .

يمن ولايتى

سنجاق	قضا
صنعا	جبل حراز ، كوكبان ، انس ، حجه ، زمار يريم ، وادع ، عمران .
حديده	زبيد ، لحيه ، زيديه ، جبل ريمه ، حجور ، بيت الفقيه ، باجل ، ابو عريش .
عسير	مخائل ، رجال المع ، قنفده ، بنى شهر ، غامد ، صبيا .
تعز	اب ، عدين ، قعطبه حجريه ، مخا ، حولان .

بصره ولايتى

سنجاق	قضا
بصره	قورنه .
منتفك	سوق الشيوخ ، شطره ، حى
نجد	قطيف ، قسطر .
عماره	ديكر شطره ، زبير ، دوبريج .

بغداد ولايتى

سنجاق	قضا
بغداد	خراسان ، عزيزيه ، كاظميه ، جزيره ، دليم ، كوت الاماره ، خانقين ، مندلى ، سامره ، عنه .
حله	ديوانيه ، سماوه ، شاميه .
كربلا	هنديه ، نجف اشرف ، رزاره .

موصل ولايتی

سنجاق	قضا
موصل	عقره ، زيبار ، دهوك ، زاخو ، سنجار .
شهر زور	رواندز ، اربيل ، كوى سنجاق ، صلاحيه ، رانيه .
سليمانيه	كلعنبر ، بازيان ، مركه ، شهر بازار .

حلب ولايتی

سنجاق	قضا
حلب	عينتاب ، كليس ، بيلان ، اسكندرون ، انطاكيه ، حارم ، جسر شغور ، ادلب ، معرة النعمان ، باب ، جبول ، منبج ، جبل سمعان ، رقه .
اورفه	روم قلعه ، سروج ، بيره جك .
مرعش	البستان ، زيتون اندرين ، بازارجق .

سوريه ولايتی

سنجاق	قضا
شام	بعلبك ، بقاع العزيز ، وادى العجم ، دوما ، نبك ، حاصبيا ، راشيا .
حما	حمص ، حميديه ، سلميه .
حوران	قنيطره ، بصرالحرير ، درعا ، جبل دروز ، ساط ، عجلون .

بيروت ولايتی

سنجاق	قضا
بيروت	صيدا ، صور ، مرجعيون .
عكا	حيفا ، طبريا ، صفد ، ناصره .
طرابلس شام	صافيتا ، عكار ، حصن الاكراد .
لاذقيه	جبله ، مرقب ، صهيون .
بلقا	جنين ، بنى صعب ، جماعين .

طرابلس غرب ولايتی

سنجاق	قضا
طرابلس غرب	قول اوغلی باش اغالغی ، غريان ، اورفله ، ترهونه ، زاويه ، عجيلات .
خمس	مصراطه ، سرت ، ظلتين ، مسلاطه .
جبل غربيه	غدامس ، نالوت ، فساطو ، حوض .
فزان	سوكنه ، شاطی ، غات .

خداوندكار ولايتی

سنجاق	قضا
بروسه	كمليك ، ميخاليج ، مدانيه ، كرماستی ، اطرانوس .
ارطغرل	بيلجك ، اينه كول ، يكيشهر .
كوتاهيه	اسكيشهر ، عشاق ، كدوس ، سماو .
قره‌حصار صاحب	بولوادين ، صندقلی ، عزيزيه .
قره‌سی	ايوالق ، كمرادرميد ، ادرميد ، اردك ، باندرمه ، كونان ، بيغاديج ، صندرغی .

قونيه ولايتی

سنجاق	قضا
قونيه	اقشهر ، بكشهری ، سيد شهری ، ايلغين ، بوزقير ، قره‌مان نام ديگر لارنده ، خادم ، ازكلی ، قره‌بيكار ، قوچحصار .
نيكده	نوشهر ، اركوب ، اقسرای ، بور ، معدن نام ديگر حميديه ، عرابسون .
بوردور	تفنی .
حميد آباد	اولوبورلی ، اكردير ، قره اغاج ، يلواج .
تكه	الهالو ، علائيه ، اقسكی ، قاش .

انقره ولايتى

سنجاق	قضا
انقره	اياش ، بكبازارى ، سفريحصار ، نعللوخان ، حيمانه ، بالا ، زير ، چبوق آباد ، يبان آباد ، ميخاليجق ، قلعه‌جك .
قيرشهرى	كسكين ، مجيديه ، اوانوس .
قيصريه	دوه‌لو ، اينجه‌صو .
يوزغاد	چوروم ، معدن ، سنغورلى ، بوغازاليان .

آيدين ولايتى

سنجاق	قضا
ازمير	قوش اطه‌سى ، چشمه ، تيره ، اوده‌مش ، اورله ، فوچتين ، بايندر ، منمن ، برغمه ، سفريحصار .
صاروخان	طورغودلى نام ديكر قصبه ، الاشهر ، قوله ، اقحصار ، صالحلو ، كوردوس ، تيمورجى ، اشمه ، قرق آغاج ، صومه .
ايدين	نازللى ، بوزطغان ، سوكه ، چينه .
منتشا	ميلاس ، مكرى ، بودروم ، كويجكز ، مرمريس .
دكزلى	طواس ، چال ، بولدان ، سبراى ، غربى قره اغاج .

اطنه ولايتى

سنجاق	قضا
اطنه	قره عيسالو
مرسين	طرسوس .
جبل بركت	اصلاحيه ، پياس ، عثمانيه ، خاصه ، بولانق .
قوزان	قارص ذو القدريه ، خاچين ، فكه نام ديكر بيلان كوى .
ايچ ايل	ارمناك ، موط ، كلنار ، انامور .

قسطمونی ولایتی

سنجاق	قضا
قسطمونی	اینه بولی ، زعفرانبورلی ، طوسیه ، اراج ، طاش کوپری ، طاطای ، جیده .
بولی	ارکلی ، بارطین ، کوینك ، کرده ، دوزجه ، مدرنی ، حمیدیه
کنغری	اسکلیب ، چرکش .
سینوب	بوی آباد ، استفان نام دیکر عیانجق .

سیواس ولایتی

سنجاق	قضا
سیواس	عزیزیه ، قوچکیری ، دیوریکی ، دارنده ، کرون ، تنوس ، حافیك ، ییلدیز ایلی .
اماسیه	مرزیفون ، کوپری ، مجیداوزی ، عثمانجق ، لادیق ، حوضه ، کموش حاجی کویی ،
قره حصار شرقی	صو شهری ، حمیدیه ، قویلحصار ، الوجره .
توقاد	اربعه ، زیله ، نیکسار .

دیار بکر ولایتی

سنجاق	قضا
دیار بکر	سیورك ، سیلوان ، لیجه ، دیرك .
ماردین	نصیبین ، جزره ، مدیات ، عونیه .
ارغنی معدنی	پالو ، چرمیك .

بتلیس ولایتی

سنجاق	قضا
بتلیس	اخلاط ، حیزان ، موطکی .
موش	ملازکرد ، بولانق ، وارطو ، صاسون .
سعرد	شروان ، اروه ، پرواری ، فرزان .
کنج	قلب ، چپاقچور .

ارضروم ولايتى

قضا	سنجاق
بايبورد ، اووه ، پاسينلر ، خنس ، كيفى ترجان ، تورتوم ، اسپر ، كسكيم .	ارضروم
ديادين ، قره كليسا ، الشكرد ، عينتاب .	بايزيد
كماخ ، قورى چاى ، رفاهيه ، بولوص نام ديكر قوزيجان .	ارزنجان

معمورة العزيز ولايتى

قضا	سنجاق
عربكير ، كبان معدنى ، اكين	خربوت
حصن منصور ، بهسنى ، اقچه طاغ ، كاخته	ملاطيه
اوه جق ، چمشكزك ، چار سنجاق ، مازكرد ، قزل كليسا ، پاخ	درسم

وان ولايتى

قضا	سنجاق
قارچكان ، شتاق ، كواش ، عادالجواز ، ارجيش بار كيرى ، مكس .	وان
الباق ، كوار ، شمدينان ، محمودى ، معمورة الحميد ، بيت الشباب ، عماديه ،	حكارى

طربزون ولايتى

قضا	سنجاق
اردو ، كره سون ، تيره بولى ، كورهله ، وقف كبير ، سورمنه ، اقچه اباد .	طربزون
بافره ، اونيه ، فاتسه ، چهارشنبه ، ترمه .	جانيك
اوف ، اتنه ، خوپه .	لازستان
طرول ، كلكيت ، شيران .	كمشخانه

جزایر بحر سفید ولایتی

سنجاق	قضا
ردوس	قاشوط ، میس ، سومبکی ، کربه ، استانکوی .
مدللو	پیلار ، مولوه ، یونده .
ساقز	قالینوز ، لریوز ، قاریوط ، ایپصاره .
لمنی	امروز ، بوزجه اطه .

کرید ولایتی

سنجاق	قضا
حانیه	سلنه ، کیسامو ، کیذونیا .
قندیه	مالویز ، پذیا ، کنور یومع پیریو تیچه ، ریزو مع منوفاج .
رسمو	میلوپوطمو ، آماری .
لاشید	یره پتره ، اویانو ، استیه .
اسفاکیه	اسفاکیه ، ایواسیل .

ادرنه ولایتی

سنجاق	قضا
ادرنه	(جسر مصطفی پاشا ، دیمتوقه ، قره‌جه علی ، جسر (ارکنه ، اورته کوی ، حوضه .
کوملجنه	(اسکیجه ، سلطان یری ، روبجوز ، اخی چلبی ، اکری دره ، (دارجی دره .
تکفور طاغی	معلقره ، خیره بولی ، چورلی .
دده اغاج	اینوز ، صوفیلو .
کلیبولی	کشان ، مرفته ، شارکوی ، آجه آباد .
قرق کلیسا	(مدیه ، طرنوه ، بابای عتیق ، اخته بولی ، ویزه ، (لوله برغوس .

سلانيك ولايتى

قضا	سنجاق
كسنديره ، قره فريه ، ييكيجه ، وودينه ، لنقطه ، كوكيلى ، عورتحصارى ، طوريان ، استرومجه ، تيكوش ، كوپريلى ، قترين ، آينه‌روز .	سلانيك
منلك ، زيخنه ، رازلق ، پتريج ، تيمور حصار ، جمعهٔ بالا ، نوره قوب .	سيروز
قواله ، صارى شعبان ، پراويشته .	درامه

قوصوه ولايتى

قضا	سنجاق
اشتب ، قوچانه ، قره طوه ، قومانوه ، رادويشته ، پلنقه .	اسكوب
دبرنيجه ، كيلان ، پره‌شوه ، ولجترين ، مترويجه .	پرشتنه
يكى پازار ، قولاشين ، يكى واروش ، اقوه .	يكى پازار
ياقوه ، برانه ، غوسينه ، ترغويشته .	ايپك
پره‌پول .	طاشليجه
قالقاندلن ، لومه .	پرزرين

يانيه ولايتى

قضا	سنجاق
لسقويك ، قونيجه ، ايدونات فيلات ، مجوه .	يانيه
دلونيه ، پرمدى ، پوغون ، تپه‌دلن ، قورولش .	اركرى
لوروس ، مارغليج .	پروزه
اولونيه ، تيموريجه ، اسقراپار .	برات

اشقودره ولايتى

قضا	سنجاق
اش ، الجه حصار ، طوز ، مرديتا ، پوقه .	اشقودره
تيران ، قوايه ، شياق .	دراج

مناستر ولايتى

پرلپه ، فلورينه ، قرچوه ، اوخرى	مناستر
قوزانه . جمعه ، ناسليچ ، كرهبنه ، الاصونيه .	سرفيجه
ماط ، دبرهٔ زير ، رقهلر .	دبره
غرامش .	ايلبصان
كسريه ، استاوره ، قولونيه ، پكلين .	كوريجه

مستقلا اداره اولنان متصرفلقلر

يافه ، غزه ، خليل الرحمن .	قدس شريف
درنه ، مرج ، اوچله جالو .	بنغازى
عشاره ، رأس العين ، البوكمال .	زور
قره مرسل ، اطه بازارى ، قندره ، كيوه .	ازميد
بيغا ، لابسكى ، ازينه ، ايواجق .	بيغا
سلورى ، بيوك چكمجه .	چتالجه
(شوف ، متن ، كسروان ، بترون ، جزين ، زحله ، (كوره ، دير القمر .	جبل لبنان

ایالات ممتازه

مصر قاهره ، تونس ایالتی ، بوسنه ولایتی ،
بلغارستان ، روم‌ایلی شرقی ، سیسام امارتی ،

ولایات	اسامی	رتبه
حجاز ولایتی	والی وکیلی احمد راتب پاشا	فریق
مکهٔ مکرمه امارتی	شریف عون الرفیق پاشا	وزیر
شیخ الحرم حضرت نبوی	محمد عادل پاشا	مشیر
یمن ولایتی	احمد فیضی پاشا	مشیر
بصره »	حافظ محمد پاشا	روم ایلی بکلربکی
بغداد »	حسن پاشا	وزیر
موصل »	عثمان پاشا	روم ایلی بکلربکی
حلب »	عثمان نوری پاشا	مشیر
سوریه »	رؤف پاشا	وزیر
بیروت »	خالد بك	بالا
طرابلس غرب »	احمد راسم پاشا	وزیر
خداوندکار »	منیر پاشا	وزیر
قونیه »	حسن بك	بالا
انقره »	عابدین پاشا	وزیر
ایدین »	عبد الرحمن پاشا	وزیر
اطنه »	نصوحی بك	بالا
قسطمونی »	فائق پاشا	روم ایلی بکلربکی
سیواس »	ممدوح بك	بالا
دیاربکر »	یسری پاشا	وزیر
بتلیس »	تحسین پاشا	روم ایلی بکلربکی
ارضروم »	حیدر پاشا	روم ایلی بکلربکی
معمورة العزیز »	انیس پاشا	روم ایلی بکلربکی
وان »	بحری پاشا	فریق
طربزون »	قدری بك	بالا

ولايات	اسامى	رتبه
جزاير بحرسفيد ولايتى	ماكف پاشا	وزير
كريد »	وكيل محمود جلال الدين پاشا	وزير
ادرنه »	حاجى عزت پاشا	مشير
سلانيك »	ذهنى پاشا	وزير
قوصوه »	ادهم پاشا	فريق
يانيه »	احمد حفظى پاشا	فريق
اشقودره »	عبد الكريم پاشا	فريق
مناستر »	فائق پاشا	روم ايلى
مستقلا اداره اولنان متصرفلقلر		
قدس شريف سنجاغى	ابراهيم حقى پاشا	روم ايلى
بنغازى »	حاجى رشيد پاشا	فريق
زور »	صالح پاشا	مير ميران
ازميد »	سليم سرى پاشا	روم ايلى
بيغا »	احمد زيور پاشا	روم ايلى
چتالجه »	مصطفى جواد بك	اولى اولى
جبل لبنان	نعوم پاشا	وزير

اردوی همایونلر	مرکزی	اسامی	رتبه
خاصه اردوی همایونی	درسعادت	رؤف پاشا	مشیر
ایکنجی « «	ادرنه	مشیر وکیلی محمود حمدی پاشا	مشیر
اوچنجی « «	مناستر	قوماندانی فضلی پاشا	فریق
دردنجی « «	ارزنجان	محمود زکی پاشا	مشیر
بشنجی « «	شام	قوماندانی عمر رشدی پاشا	فریق
آلتنجی « «	بغداد	رجب پاشا	مشیر
یدنجی « «	صنعا	احمد فیضی پاشا	مشیر
فرقهٔ همایونلر			
حجاز فرقه‌سی قوماندانی		عثمان نوری پاشا	فریق
کرید عموم وفوق العاده قوماندان وکیلی		حسن تحسین پاشا	فریق
طرابلس غرب قوماندانی		عارف پاشا	مشیر
سلانیك وقوصوه قوماندانی		حسین فوزی پاشا	مشیر
اشقودره قوماندانی		عبد الکریم پاشا	فریق

سوریه‌یه کلان والیلر

سوریه والیلکیله شام شریفی تشریف بیوران ذوات عظام

اسامیٔ ولاة عظام	تاریخ تعیین	مدت مأموریت		
	سنه	سنه	شهر	یوم
جان بردی غزالی	۹۲۳	۳		
ایاس پاشا	۹۲۶		۹	
فرهاد پاشا	۹۲۷	۳		
عزم پاشا	۹۳۰	۱	۹	
طواشی سلیمان پاشا	۹۳۱	۱		
لطفی پاشا	۹۳۲	٤	٦	
عیسی پاشا	۹۳٦	۲	٦	
مصطفی پاشا	۹۳۸	۱	۸	
دفعه ۲ لطفی پاشا	۹۳۹	۱	۲	
دفعه ۲ عیسی پاشا	۹٤۱	۱		
محمد پاشا	۹٤۳		۹	
سلیمان پاشا	۹٤۳		۷	
احمد پاشا	۹٤٤	۲	۲	
خسرو پاشا	۹٤٦	۱	۱	
دفعه ۳ عیسی پاشا	۹٤۷	٤		
بری پاشا	۹۵۰	۲		
سنان پاشا	۹۵۳	٤		
دفعه ۲ بری پاشا	۹۵۷	۱	۵	
محمد پاشا	۹۵۸	۳	۷	٤
شمسی احمد پاشا	۹٦۲	٦	۷	۲٤

	سنه	سنه	شهر	یوم
خضر پاشا	٩٦٨	١	١	٧
بکلیون علی پاشا	٩٦٩		١١	١١
دفعه ٢ خسرو پاشا	٩٧٠	١		
لالا مصطفی پاشا	٩٧١	٥		
مراد پاشا	٩٧٦	١	١	٢٥
دفعه ٢ بکلیون علی پاشا	٩٧٧	١		
حاجی احمد پاشا	٩٧٨	١		
درویش پاشا	٩٧٩	٣	٧	
لالا جعفر پاشا	٩٨٣	١	١١	
حسن پاشا	٩٨٥	٤	٥	
بهرام پاشا	٩٨٩		٧	
حسین پاشا	٩٨٩		٧	
دفعه ٢ حسن پاشا	٩٩٠	١	٤	
سلیمان پاشا	٩٩١		١	
اویس پاشا	٩٩١	١		
محمد پاشا	٩٩٢		١	
دفعه ٢ اویس پاشا	٩٩٢	١		
علی پاشا	٩٩٣		٧	
چاوورجی محمد پاشا	٩٩٤		٤	
دفعه ٢ علی پاشا	٩٩٤		٤	
سنان پاشا	٩٩٤	١	٧	
دفعه ٣ حسن پاشا	٩٩٦	١	٤	
مصطفی پاشا	٩٩٧		٧	
سنان پاشا زاده محمد پاشا	٩٩٨	١	٦	
خلیل پاشا	١٠٠٠	١	٣	

	سنه	سنه		شهر	یوم
ساطرجی محمد پاشا	١٠٠١			٧	
بستانجی علی پاشا	١٠٠١			١	
مراد پاشا	١٠٠١	١		٨	٧
خسرو پاشا	١٠٠٣				٨
دفعه ٢ مراد پاشا	١٠٠٣			٧	
دفعه ٢ خسرو پاشا	١٠٠٤	١		٤	
مصطفی پاشا	١٠٠٥	١			
جغال پاشا زاده سنان پاشا	١٠٠٦				٨
احمد پاشا	١٠٠٦	١		١	
دفعه ٣ خسرو پاشا	١٠٠٧			٦	١٩
شریف محمد پاشا	١٠٠٨	١		٤	٢١
سنان پاشا زاده محمود پاشا	١٠٠٩	١		١	١٦
عثمان پاشا	١٠١١			١١	١٠
بستانجی فرهاد پاشا	١٠١٢			١٠	٨
راضیه خاتون زاده مصطفی پاشا	١٠١٣				٤
دفعه ٢ سنان پاشا زاده محمود پاشا	١٠١٣			٥	
دفعه ٣ عثمان پاشا	١٠١٣			١	
طواشی محمد پاشا	١٠١٤	١		٢	١١
دفعه ٣ سنان پاشا زاده محمود پاشا	١٠١٦			٤	١١
دفعه ٢ طواشی محمد پاشا	١٠١٦	١		٦	
سنان پاشا	١٠١٧			٣	٢٥
قپودان حافظ احمد پاشا	١٠١٨	٦			
سلحدار چرکس محمد پاشا	١٠٢٤	٢		٦	
چوته محمد پاشا	١٠٢٧			٦	
احمد پاشا	١٠٢٧			٦	

	سنه	سنه		شهور	یوم
مصطفى پاشا	١٠٢٨			٦	
سلیمان پاشا	١٠٢٩	٢			
مرتضى پاشا	١٠٣١	١			
محمد پاشا	١٠٣٢				٨
دفعه ٢ مصطفى پاشا	١٠٣٣	١			
نیکده‌لی مصطفى پاشا	١٠٣٤	١			
کورجی محمد پاشا	١٠٣٥	١			
طیار محمد پاشا	١٠٣٦	١			
کوچك احمد پاشا	١٠٣٧	٣			
یکیچریان اغاسی مصطفى پاشا	١٠٤٠	١			
سلیمان پاشا	١٠٤١			٣	
یوسف پاشا	١٠٤٢			٣	
دفعه ٢ کوچك احمد پاشا	١٠٤٢	٢			
مصطفى پاشا	١٠٤٤	١			
دفعه ٣ کوچك احمد پاشا	١٠٤٥	١			
درویش محمد پاشا	١٠٤٦	٢			
دفعه ٢ یکیچریان اغاسی مصطفى پاشا	١٠٤٨	١			
چغته‌لی عثمان پاشا	١٠٤٩	١			
محمد پاشا	١٠٥٠	١			
احمد پاشا	١٠٥١	١			
ملك احمد پاشا	١٠٥٢	١			
حراد محمد پاشا	١٠٥٣				
سلحدار یوسف پاشا	١٠٥٣	١			
کورجی محمد پاشا	١٠٥٤	١			
ابراهیم پاشا	١٠٥٥	١		٥	

	سنه	سنه	شهور	یوم
دفعه ۲ کورجی محمد پاشا	۱۰۵٦	۱		
محرم پاشا	۱۰۵۷	۱		
کوپریلی محمد پاشا	۱۰۵۸	۱		
محمد پاشا	۱۰۵۹	۱		
سلحدار مرتضی پاشا	۱۰٦۰		۵	
سیواسلی مصطفی پاشا	۱۰٦۰	۲		
آق محمد پاشا	۱۰٦۲	۲		
دفتردار زاده محمد پاشا	۱۰٦٤	۲		
غازی پاشا	۱۰٦٦	۱		
محمد پاشا	۱۰٦۷	۱		
دفعه ۲ سلحدار مرتضی پاشا	۱۰٦۸		٤	
طیار احمد پاشا	۱۰٦۸	۲		
قدری پاشا	۱۰۷۰	۱		
کورجی مصطفی پاشا	۱۰۷۱	۱		
کوپریلی زاده احمد پاشا	۱۰۷۲	۱		
سلمان پاشا	۱۰۷۳	۱		
قلیه‌لی مصطفی پاشا	۱۰۷٤	۲		
صالح پاشا	۱۰۷٦	۱		
قبلان مصطفی پاشا	۱۰۷۷	۱		
فراری مصطفی پاشا	۱۰۷۸		۷	
چاوش زاده محمد پاشا	۱۰۷۸	۱		
ابراهیم پاشا	۱۰۷۹	۳		
حسین پاشا	۱۰۸۲	۱		
قره محمد پاشا	۱۰۸۳	۱		
براهیم پاشا	۱۰۸٤	۱		

	سنه	سنه		شهور	يوم
كور حسين پاشا	١٠٨٥	٣			
عثمان پاشا	١٠٨٨	٢			
اباظه حسين پاشا	١٠٩٠	٥			
دفعه ٢ عثمان پاشا	١٠٩٥	٢			
قبلان پاشا	١٠٩٧	١			
صالح پاشا	١٠٩٨	١			
حمزه پاشا	١٠٩٩	٢			
احمد پاشا	١١٠١	١			
مرتضى پاشا	١١٠٢	١			
كورجى محمد پاشا	١١٠٣	١			
اسماعيل پاشا	١١٠٤	٢			
سلحدار عثمان پاشا	١١٠٦	٢			
بيقلى مصطفى پاشا	١١٠٨	١			
احمد پاشا	١١٠٩	٢			
حاجى قران حسن پاشا	١١١١	١			
سلحدار حسن پاشا	١١١٢	١			
ارسلان پاشا	١١١٣	١			
كرد بيرام پاشا	١١١٤	١			
دفعه ٢ ارسلان پاشا	١١١٥	١			
فرارى حسين پاشا	١١١٦	١			
كرد زاده بيرام پاشا	١١١٧	١			
بالطه‌جى سليمان پاشا	١١١٨	١			
حلبلى حسين پاشا	١١١٩	١			
عثمان نصوح پاشا	١١٢٠	٥			
چركس محمد پاشا	١١٢٥	١			

	سنه	مده		شهور	يوم
طوپال يوسف پاشا	١١٢٦	١			
قپودان ابراهيم پاشا	١١٢٧	١			
كوپريلى عبدالله پاشا	١١٢٨	١			
رجب پاشا	١١٢٩	١			
ابوطوق عثمان پاشا	١١٣٠	١			
كتخدا عثمان پاشا	١١٣١	٢			
معتوق زاده عثمان پاشا	١١٣٤	١			
دفعه ٢ ابوطوق عثمان پاشا	١١٣٥	٢			
عظمزاده اسماعيل پاشا	١١٣٧	٦			
ايدينلى عبداه پاشا	١١٤٣	٣			
عظمزاده سليمان پاشا	١١٤٦	٥			
حسين پاشا	١١٥١	١			
محصل عثمان پاشا	١١٥٢	١			
عبدى پاشا زاده على پاشا	١١٥٣	١			
دفعه ٢ عظمزاده سليمان پاشا	١١٥٤	١			
عظمزاده اسعد پاشا	١١٥٦	١٤			
مكى زاده حسين پاشا	١١٧٠	١			
چتجى عبداه پاشا	١١٧١	٢			
چاق محمد پاشا	١١٧٣	١			
صادق عثمان پاشا	١١٧٤	١٠			
عظمزاده محمد پاشا	١١٨٤	١			
بستانجى حافظ مصطفى پاشا	١١٨٦	١			
دفعه ٢ عظمزاده محمد پاشا	١١٨٧	١٠			
عثمان پاشا زاده محمد پاشا	١١٩٧				٢٠
عثمان پاشا زاده درويش پاشا	١١٩٧	١			

	سنه	سنه	شهر	يوم
جزار احمد پاشا	١١٩٨	٢		
بطال حسين پاشا	١٢٠٠	١		
دالاتى ابراهيم پاشا	١٢٠١	٤		
دفعه ٢ جزار احمد پاشا	١٢٠٥	٥		
عظمزاده عبد اه پاشا	١٢١٠	٣		
حلبلى ابراهيم پاشا	١٢١٣		٢	
دفعه ٣ جزار احمد پاشا	١٢١٣	١		
دفعه ٢ عظمزاده عبد اه پاشا	١٢١٤	٤		
دفعه ٤ جزار احمد پاشا	١٢١٨	١		
دفعه ٢ حلبى ابراهيم پاشا	١٢١٩	١	٦	
دفعه ٣ عظمزاده عبد اه پاشا	١٢٢١	٢		
كنج يوسف پاشا	١٢٢٣	٢		
سليمان پاشا	١٢٢٥	٢		
سلحدار سليمان پاشا	١٢٢٧	٣		
روم ايليلى على پاشا	١٢٣١		٣	
حافظ على پاشا	١٢٣١	٤		
شيشمان مصطفى پاشا	١٢٣٥		٣	
معدنلى صالح پاشا	١٢٣٥			
صدر اسبق درويش پاشا	١٢٣٦	٣		
صدر اسبق صالح پاشا	١٢٣٨	١		
بيلانى مصطفى پاشا	١٢٣٩	٢		
ولى الدين پاشا	١٢٤١	٢		
دفعه ٢ صالح پاشا	١٢٤٣	١		
صدر اسبق عبد الرؤف پاشا	[illegible]	٢	٣	
سليم پاشا	[illegible]	١		

	سنه	سنه	شهر	يوم
حاجی علی پاشا	١٢٤٧			
مصرلی ابراهیم پاشا	١٢٤٧	٩		
دفعه ٢ حاجی علی پاشا	١٢٥٦		١	٢٠
نجیب پاشا	١٢٥٧	١		
احمد پاشا	١٢٥٧		٣	
بغدادلی علی رضا پاشا	١٢٥٨	٣		
خالد پاشا	١٢٦١		١	
علی پاشا	١٢٦١	١		
موسی صفوتی پاشا	١٢٦٢	٢		
خلیل کاملی پاشا	١٢٦٤	١		
عثمان پاشا	١٢٦٥	١		
داماد محمد سعید پاشا	١٢٦٦	١		
ارزنجانلی احمد عزت پاشا	١٢٦٧	١		
اسحق پاشا	١٢٦٨		٤	
علی عشقی پاشا	١٢٦٨	١	٦	
محمد عارف پاشا	١٢٧٠		٤	
صالح وامق پاشا	١٢٧١	١		
صدر اسبق محمود ندیم پاشا	١٢٧٢		١١	
مصطفی پاشا	١٢٧٣		١	
احمد عزت پاشا	١٢٧٣		١١	
کوتاهیه‌لی علی پاشا	١٢٧٤	١		
دفعه ٢ خلیل کاملی پاشا	١٢٧٥		٣	
احمد عزت پاشا	١٢٧٥	١		
معمر پاشا	١٢٧٦		٣	
محمد امین پاشا	١٢٧٧			

	سنه	سنه	شهر	يوم
ضبطيه مشيرى اسبق محمد پاشا	١٢٧٨	١	١	
صدر اسبق شروانلى محمدرشدى پاشا	١٢٧٩	٢	٥	
اسعد مخلص پاشا	١٢٨٢		٩	
محمد راشد پاشا	١٢٨٣	٥	٣	
عبداللطيف صبحى پاشا	١٢٨٨	١	٣	
محمد حالت پاشا	١٢٨٩	١	٧	
اسعد پاشا	١٢٩٢		٥	
احمد حمدى پاشا	١٢٩٢	١	٤	
راشد ناشد پاشا	١٢٩٣		٨	
ضيا پاشا	١٢٩٣		٤	
عمر فوزى پاشا	١٢٩٤			٨
احمد جودت پاشا	١٢٩٥		٩	٣
صدر اسبق مدحت پاشا	١٢٩٥	١	٨	١٠
دفعه ٢ صدر اسبق احمد حمدى پاشا	١٢٩٦	٥		١٤
دفعه ٢ راشد ناشد پاشا	١٣٠١	٢	٥	١٥
نظيف پاشا	١٣٠٤	١	٨	٨
مصطفى عاصم پاشا	١٣٠٥	١	٩	٢١
عثمان نورى پاشا	١٣٠٧		٦	٢١
والى وكيلى اسماعيل كمال بك	١٣٠٨		١	٣

دفتردارلر

سبقی افندی	٢٥ مایس	سنه	٠٨٠	اولی ثانیسی
رفعت افندی	٢١ مایس	سنه	٠٨٢	اولی ثانیسی
رشدی افندی	٣١ تموز	سنه	٠٨٣	اولی ثانیسی
علی افندی	١٠ تشرین ثانی	سنه	٠٨٦	اولی ثانیسی
مجد الدین افندی	٢٦ حزیران	سنه	٠٨٩	اولی ثانیسی
سلیمان سودی افندی	١٢ کانون ثانی	سنه	٠٩١	اولی ثانیسی
حسن تحسین افندی	١١ نیسان	سنه	٠٩٤	اولی ثانیسی
ناطق افندی	٠٣ تموز	سنه	٠٩٨	اولی اولی
علی رضا افندی	٠١ ایلول	سنه	٠٩٩	اولی اولی
مصطفی نائلی افندی	٢٦ نیسان	سنه	٣٠٣	اولی اولی
راغب افندی	١٣ تموز	سنه	٣٠٤	اولی ثانیسی
محمد سالم افندی	٢٩ تموز	سنه	٣٠٥	اولی ثانیسی
نیازی بك	١٦ تشرین اول	سنه	٣٠٨	متمایز

مرکز ولایت نائبلری

مصطفی خیر الله افندی	٠٦ کانون اول	سنه	٨١	بلاد خمسه
محمد عزت افندی	٢٦ تشرین ثانی	سنه	٨٢	حرمین
محمد سعید افندی	٠١ اغستوس	سنه	٨٥	ازمیر
محمد امین افندی	١٤ ایلول	سنه	٨٦	مدرس
مصطفی حقی افندی	٠١ تشرین ثانی	سنه	٨٧	مخرج
حسین توفیق افندی	٠٢ تشرین اول	سنه	٨٧	مخرج
محمود عزیز افندی	١٣ حزیران	سنه	٨٩	حرمین
علی رضا افندی	٢٣ مایس	سنه	٩١	دوریه
مصطفی فائق افندی	٠٩ تموز	سنه	٩٢	بلاد خمسه

عبد اﷲ صبری افندی	۱۸ حزیران	سنه ۰۹٤	دوریه
محمد اسعد بك	۲۷ مایس	سنه ۰۹٦	بلاد خمسه
موسی کاظم افندی	۲۰ تشرین ثانی	سنه ۰۹۷	حرمین
دفعه ۲ مصطفی حقی افندی	۰٤ تموز	سنه ۰۹۸	بلاد خمسه
دفعه ۲ محمد اسعد بك	۰۹ تشرین اول	سنه ۳۰۰	حرمین
حسن حسنی افندی	۱۷ ایلول	سنه ۳۰۲	بلاد خمسه
احمد خالد افندی	۱٤ مارت	سنه ۳۰۳	حرمین
محمد توفیق بك	۱٦ ایلول	سنه ۳۰۳	استانبول
عمر بهجت افندی	۲۷ ایلول	سنه ۳۰۵	استانبول
ابراهیم برهان الدین افندی	۱۳ اغستوس	سنه ۳۰۷	مخرج

مكتوبجیلر مرحوم

عبد الهادی افندی	۱۵ مایس	سنه ۰۸۱	متمایز
فوزی بك	۱۸ مایس	سنه ۰۸۲	ثانیه
امین بك	۰۱ نیسان	سنه ۰۸۳	اولی اولی
احمد توفیق بك	۰۵ تموز	سنه ۰۸٦	متمایز
شاکر افندی	۲٦ شباط	سنه ۰۸۷	متمایز
خالد افندی	۱۱ کانون ثانی	سنه ۰۹۰	ثانیه
قدری افندی	۰۲ اغستوس	سنه ۰۹۲	متمایز
جمال بك	۱۷ شباط	سنه ۰۹۲	متمایز
بهاء الدین بك	۱۹ تموز	سنه ۰۹٤	اولی ثانیسی
حسین حلمی افندی	۰۸ ایلول	سنه ۳۰۱	اولی اولی
شکری بك	۲۵ شباط	سنه ۳۰٦	اولی اولی
حاجی ابراهیم حقی بك	۲۲ تموز	سنه ۳۰۸	اولی اولی

مركز ولايت متصرفلرى

ابراهيم حقى پاشا	٠١ مارت	سنه ٠٩٥	مير ميران
ادهم پاشا	٠٦ مارت	سنه ٠٩٦	روم ايلى بكاربكى
محمد عزت افندى	٠٧ مارت	سنه ٠٩٩	اولى اولى
دفعه ٢ ابراهيم حقى پاشا	١٤ كانون ثانى	سنه ٠٩٩	روم ايلى بكاربكى
اشرف پاشا	٠٨ ايلول	سنه ٣٠١	روم ايلى بكاربكى [٥]
احمد ناظم پاشا	١٩ تموز	سنه ٣٠٣	روم ايلى بكاربكى

حما سنجاغى متصرفلرى

عظمزاده خليل بك	٠٠ تموز	سنه ٠٨١	قپوجى باشى
هولو پاشا	٠٠ مارت	سنه ٠٨٢	مير ميران
يوسف ضيا پاشا	١٧ حزيران	سنه ٠٨٤	مير ميران
ويسى پاشا	٠٧ نيسان	سنه ٠٨٥	مير ميران
عبد الهادى پاشا	٢٩ تموز	سنه ٠٨٦	روم ايلى
دفعه ٢ هولو پاشا	١٥ مارت	سنه ٠٨٧	مير ميران
ابراهيم حقى پاشا	٢٣ تشرين ثانى	سنه ٠٨٧	مير ميران
كركوتلى مصطفى اغا	١٥ حزيران	سنه ٠٨٩	وكالتله
بهرام پاشا	٢٣ اغستوس	سنه ٠٨٩	مير ميران
مصطفى رفيق بك	٠١ كانون ثانى	سنه ٠٩١	متمايز
محمد يوسف بك	٢٣ اغستوس	سنه ٠٩٢	متمايز
احمد اباظه افندى	١٤ كانون اول	سنه ٠٩٥	ثانيه
دفعه ٢ ابراهيم حقى پاشا	٠٤ تشرين اول	سنه ٠٩٧	مير ميران
مصطفى ضيا پاشا	٠٣ كانون ثانى	سنه ٠٩٨	روم ايلى

[٥] مركز متصرفلغى نامى شرفتعلق بيوريلان ارادهٔ سنيه موجبنجه ابتداى ايلول سنه ٣٠٢ تاريخندن اعتباراً والى معاونلكنه تحويل قلنمشدر ٠

احمد شاکر افندی	١٤ حزیران	سنه ٣٠٣	اولی ثانیسی
احمد ناظم پاشا	٢٩ حزیران	سنه ٣٠٦	روم ایلی
حسین افندی	٣١ تشرین اول	سنه ٣٠٦	اولی اولی
عارف پاشا	١٢ شباط	سنه ٣٠٧	روم ایلی
بهجت پاشا	٢١ کانون اول	سنه ٣٠٨	روم ایلی

حوران سنجاغی متصرفلری

محمد سعید بك	٠١ تموز	سنه ٠٨١	ثانیه
یوسف ضیا بك	٠١ مارت	سنه ٠٨٣	میرمیران
هولو پاشا	١٧ حزیران	سنه ٠٨٤	میرمیران
صالح افندی	٢٧ مایس	سنه ٠٨٥	ثالثه
ابراهیم حقی پاشا	٠١ مارت	سنه ٠٨٦	میرمیران
محمد یوسف بك	١٣ اغستوس	سنه ٠٨٦	متمایز
محمد نجیب بك	١٢ تشرین ثانی	سنه ٠٨٧	ثانیه
محمد امین بك	١٣ حزیران	سنه ٠٨٨	وکالتله
سعید افندی	٢٩ نیسان	سنه ٠٩٠	ثانیه
اسعد افندی	٢٨ حزیران	سنه ٠٩٠	ثالثه
حسن بك	١٠ نیسان	سنه ٠٩٢	میر الای
توفیق بك	٠١ شباط	سنه ٠٩٢	میر الای
عاکف پاشا	٠٤ تشرین ثانی	سنه ٠٩٣	میر لوا
عبد القادر افندی	٠٣ تموز	سنه ٠٩٤	متمایز
عثمان بك	٠١ کانون اول	سنه ٠٩٤	متمایز
سلیم بك شهاب	٠٦ مایس	سنه ٠٩٥	ثانیه
صالح افندی	١٠ تشرین ثانی	سنه ٠٩٥	
دفعه ٢ عاکف پاشا	٠١ شباط	سنه ٠٩٦	میر لوا

سلیمان بك	٠٨ حزیران	سنه	٠٩٧	میر الای
اسماعیل بك	١٦ تشرین ثانی	سنه	٠٩٧	میر الای
محمود برازی پاشا	٢٠ شباط	سنه	٠٩٧	میرالامرا
بهرام پاشا	٠١ تشرین ثانی	سنه	٣٠١	میر میران
بدری پاشا	١٩ كانون اول	سنه	٣٠٣	میر میران
احمد پاشا	٠٤ مایس	سنه	٣٠٥	میر میران
ممدوح پاشا	٢٠ تشرین اول	سنه	٣٠٥	میر لوا
احمد بك	٠٩ مارت	سنه	٣٠٨	میر الای

دائرهٔ ولایت

والئ ولايت شريف محمد رؤف پاشا

وزير { مجيدى برنجى، عثمانى ايكنجى

اركان ولايت

	رتبه	ع	م
نائب ابراهيم برهان الدين افندى	مخرج	٠	٣
دفتردار نيازى بك	متمايز	٠	٣
مكتوبى حاجى ابراهيم حقى بك	اولى اولى	٣	٢

مجلس ادارهٔ ولايت

اعضاى طبيعيه

نائب افندى	
دفتردار افندى	
مكتوبى بك	
مفتى منينى محمد افندى	بلاد خمسه م٢
نقيب الاشراف قائممقامى	بلاد خمسه
تقى الدين زاده صالح افندى	بلاد خمسه

اعضاى منتخبه

		ع	م
هولو پاشا	روم ايلى	٢	٢
محمد يوسف پاشا	روم ايلى	٢	٢
قوتلى زاده مراد افندى	ثانيه	٠	٠
جبران عبد النور افندى		٠	٠
سليم ايوب افندى	ثانيه	٤	٠
ماير لزبونا افندى		٠	٠

مجلس ادارهٔ ولايت نزدنده متشكل هيأت اتهاميه

رئيس قوتلی زاده مراد افندی ثانيه

اعضا سليم ايوب افندی ثانيه || ماير لزبونا افندی

مجلس ادارهٔ ولايت مدعی عموميسی ولايت نفوس ناظری توفيق بك

مجلس ادارهٔ ولايت مستنطقی ولايت مع تحرير ويركو باشكاتبی علاء الدين افندی

ضبط كاتبی مكتوبی ولايت قلمی مسودانندن راشد بك ثالثه

مأمورين ولايت

	رتبه	ع	م
ژاندارمه قوماندانی شاهين پاشا	مير ميران	٢	٢
كيلار امينی وموكب شريف محافظی عبدالرحمن پاشا	مير ميران	.	.
اوقاف محاسبه جيسی عبد القادر افندی	اولی ثانيسی	٣	.
ولايت قپوكتخداسی عارف بك	اولی ثانيسی	.	.
مصالح اجنبيه مديری خليل خوری افندی	اولی ثانيسی	.	٣
مع تحرير ويركو مديری ناظم بك	متمايز	.	٤
دفتر خاقانی مديری سری افندی	متمايز	.	.
معارف مديری خليل كمال افندی	ثالثه	.	.
تلغراف وپوسته باش مديری حلمی افندی	متمايز	.	٣
پوليس مديری علی رضا افندی	ثانيه	٤	٤
اوراق مديری حافظ احمد افندی	ثالثه	.	.
ديون عموميه مديری حسين حمدی افندی	ثالثه	.	.
نفوس ناظری توفيق افندی		.	.
مطبعه مديری مصطفی واصف افندی	ثالثه	.	٤
ولايت سرمهندسی ايری افندی	ثالثه	.	.
اورمان سر مفتشی مهران افندی		.	.
زراعت مفتشی رشيد بك		.	.
سر بيطار بيكباشی احمد افندی		.	.
معيت ولايته مأمور علاء الدين افندی		.	.
« « « جمال افندی		.	.
« « « فوزی افندی		.	.

اقلام ولايت

مكتوبى قلمى

مميز امين افندى متمايز	مميز ثانى ادهم افندى ثانيه م ه

مقابله‌جى جودت افندى ثانيه م ه

مسوددان	خليل بك	نجيب افندى	مسوددان
	رشدى بك	عبد القادر افندى	
	سليم افندى	طاهر بك	
	محمود افندى	محمود حلمى افندى	
	راشد بك ثالثه	خاكى افندى	
مبيضان	احمد توفيق	سامى بك	مبيضان
	رضا افندى	غالب افندى	
	نديم افندى	حسن توفيق افندى	
	سليم قدسى افندى	عبد الرزاق افندى	
ملازمان	فهمى افندى	مصطفى افندى	ملازمان
	محمد رفعت افندى	صبحى افندى	
	عبد القادر بك	شرابى صادق افندى	

مجلس ادارهٔ ولايت قلمى

باش كاتب على رضا افندى ثالثه

كاتب ثانى يعقوب افندى ثانيه	مسود مصطفى فهمى بك ثالثه
مقيد احمد نجيب افندى	مبيض شوكت افندى
مبيض محى الدين بك	» حسن خاقى افندى
» شكيب افندى	» سليم بك

ملازم محمود بك

اوراق اوطه‌سی

مقید اول احمد حلمی افندی	پوسته و سائره مأموری سلیم بك
شام سنجاغی مقیدی شاکر افندی	اوچنجی مقید محمد فوزی افندی
اوراق موزعی صالح زکی افندی	رفیقی حسین کامل افندی

ملازمیندن محمود افندی

مصالح اجنبیه قلمی

باشکاتب یوسف طنوس افندی ثانیه	مقید محمد افندی

محاسبهٔ ولایت قلمی

ممیز سعید افندی متمایز مجیدی ٣

مصالح عمومیه شعبه‌سی

باشکاتب سلیم سباعی افندی	معاون توفیق افندی ثالثه
مبیض امین افندی ثالثه	مبیض سلیمان افندی
« امین افندی	« کامل افندی

مبیض احمد افندی

مصارفات شعبه‌سی

باشکاتب فائق افندی	مقید حسن عادلی افندی
معاونی خسرو افندی ثالثه	معاونی یوسف افندی

رفیقی صادق افندی

واردات شعبه‌سی

باشکاتب خلیل افندی

معاونی رضا افندی	معاونی جرجی افندی

رفیقی رشید افندی

يوميه كاتبى على بك	رفيقى عزيز افندى
اوراق مقيدى سعيد افندى	رفيقى عارف افندى
عدليه حساب كاتبى لطفى افندى	دفترجى فضل اله افندى
ملازم محمد افندى	ملازم عبداه افندى
« صبحى افندى	« ابراهيم لطفى افندى

ملازم سليم افندى

حرمين شعبه‌سى

باشكاتب ناهد بك	معاونى عثمان افندى
معاونى محمد افندى	رفيقى عمر افندى
رفيقى محمد على افندى	جابى سيد عبد القادر افندى
جابى سيد عثمان البهنسى	« احمد اغا

ولايت مال صندوقى

صندوق امينى جبران اسبر افندى متمايز	صندوق كاتبى عزيز افندى
املاك يوميه مقيدى ابراهيم حقى افندى	املاك قبضغالى ابراهيم افندى

اوقاف محاسبه قلمى

باشكاتب حسين حسنى افندى

مقيد امين افندى	تحصيلدار صالح اغا

ولايت نفوس قلمى

باشكاتب اسماعيل حقى افندى

رفيق ثانى ويوميه كاتبى على رضا افندى	وقوعات كاتبى حسن افندى
رفيقى مراد افندى	رفيقى ومروركاتبى عزت بك
« حسنى بك	« محمود افندى

اوطه‌جى محمود اغا

سوريه وبيروت ولايتلرى دفتر خاقانى مديريت قلمى

باشكاتب كامل افندى

ايكنجى كاتب نيازى افندى	ايكنجى كاتب
اوچنجى كاتب مصطفى بهجت افندى	اوچنجى كاتب يعقوب افندى
ملازم مراد افندى	ملازم عثمان نورى افندى

صندوق امينى فضلو افندى فرايه

شام مركز طاپو قلمى

شام طاپو كاتبى عبداه افندى	شام املاك كاتبى جعفر افندى

ملازم مصطفى عاصم افندى

مع تحرير ويركو قلمى

باشكاتب علاء الدين افندى	ملحقات ويركو كاتبى عثمان افندى
ويركو كاتبى محمد كامل افندى	ويركو كاتبى مصطفى افندى
« « حسن افندى	وقوعات كاتبى رفيقى حمزه افندى
ديكرى يوسف افندى	ديكرى ابراهيم افندى

دفترجى حسن افندى

دوائر عدليه

محكمهٔ استيناف حقوق دائره سى	محكمهٔ استيناف جزا دائره سى
رئيس مركز ولايت نائبى برهان الدين افندى موالى م ٣	رئيس حافظ افندى متمايز م ٤

مدعى عمومئ ولايت عبد الرحيم بدران افندى متمايز

اعضا

عجلانی زاده محمد افندی
ازمیر م ٤
عظمزاده خلیل بك ثانیه
میخائیل صیدح افندی
قسطنطین حاصبانی افندی

اعضا ملازمی نوری افندی

اعضا

عمری زاده سلیم افندی
ازمیر
منینی زاده احمد افندی مدرس
ابو شعر زاده نعمان افندی
شاهوب زاده جرجی افندی

اعضا ملازمی سلیم عنحوری افندی

انجمن عدلیه

محكمهٔ استیناف حقوق دائره‌سی رئیسی برهان الدین افندی

اعضا

محكمهٔ استیناف جزا دائره‌سی رئیسی حافظ افندی
ولایت مدعی عمومیسی عبد الرحیم بدران افندی
شام بدایت محكمه‌سی حقوق دائره‌سی رئیسی فیض اه افندی
شام بدایت محكمه‌سی جزا دائره‌سی رئیسی توفیق افندی
مرکز مدعی عمومی معاونی عبد الحمید افندی
شام تجارت محكمه‌سی رئیسی سیفی زاده محمد حسنی افندی
کاتب امین ابو شعر افندی

دعوی وکیللرینی امتحانه مأمور قومیسیون

محكمهٔ استیناف حقوق دائره‌سی رئیسی برهان الدین افندی
محكمهٔ استیناف جزا دائره‌سی رئیسی حافظ افندی
ولایت مدعی عمومیسی عبد الرحیم بدران افندی
شام بدایت محكمه‌سی حقوق دائره‌سی رئیسی فیض اه افندی
شام بدایت محكمه‌سی جزا دائره‌سی توفیق افندی

محکمهٔ استیناف قلمی

باشکاتب امین ابو شعر افندی

مقید محمود عزیز افندی || ضبط کاتبی نعیم افندی
ضبط کاتبی منحل || « « نقولا شاغوری افندی
ملازم تقی بك || ملازم میخائیل افندی

ملازم عزت افندی

مباشر عمر اغا || مباشر احمد اغا
مباشر محمد افندی || مباشر خورشید اغا

مدعی عمومی قلمی

کاتب حسام الدین افندی

کاتب ثانی عمر حقی افندی || ملازم حبیب افندی

ملازم لطفی افندی

هیئت اتهامیه

رئیس محمد توفیق افندی ثالثه

اعضا غزی زاده اسماعیل افندی مدرس || اعضا روفائیل شامیه افندی

اعضا ملازمی اسکندر شحلاوی افندی

شام بدایت محکمه‌سی

جزا دائره‌سی	حقوق دائره‌سی
رئیس محمد توفیق افندی ثالثه	رئیس فیض اله افندی ازمیر

مدعی عمومی معاونی عبد الحمید افندی ثالثه

اعضا { عجلانی زاده عطا افندی مدرس	غزی زاده اسماعیل افندی مدرس } اعضا
اسحق عدس افندی	روفائیل شامیه افندی
اعضا ملازمی ابراهیم مالکی افندی	اعضا ملازمی اسکندر شحلاوی افندی

استنطاق دائره‌سی

سرمستنطق عمر لطفی افندی ثالثه	مستنطق ثانی رشید افندی
ملازم زکی افندی	ملازم ادیب افندی
« بکری افندی	« کامل افندی
« نقولا افندی	« مصطفی افندی

اجرا دائره‌سی

اجرا مأموری صادق عجلانی افندی	معاونی حسن حسنی افندی

محکمهٔ بدایت قلمی

باشکاتب حسن بك

ضبط کاتبی رشید میدانی افندی ثالثه	ضبط کاتبی حسن عمادی افندی
« « اسماعیل حقی افندی	« « احمد نسیب افندی
ملازم احمد مغربی افندی	مباشر رضا افندی
مباشر رشید افندی	« اسعد افندی

مباشر الیاس افندی

مدعی عمومی معاونی قلمی

کاتب میخائیل شلهوب افندی	ملازم نجیب افندی

دیگر ملازم جرجی مالك افندی

مقاولات محررلكی دائره‌سی

مقاولات محرری ابو الخیر جندی افندی

معاونی منینی زاده عزت افندی ‖ مباشر حسن اغا

شام تجارت محكمه‌سی

رئیس سیفی زاده محمد حسنی افندی متمایز

اعضای دائمه		اعضای موقته
كیلارامینی‌زاده‌امین‌افندی ثالثه		طحان زاده محمود افندی
روفائیل عنحوری افندی		محمد صالح زعفرنجی افندی
		انطون شامات افندی
		یحیی لینادو افندی

محكمهٔ تجارت قلمی

باشكاتب ابراهیم ترزی افندی

ضبط كاتبی عبد القادر افندی	ضبط كاتبی عظمزاده اكلیل بك
مقید محمد افندی	مقید معاونی ندره افندی
مباشر محمد اغا	مباشر نجیب افندی

محاكم شرعیه

باب قسام محكمه‌سی

نائب قطنازاده صالح افندی درس‌عام	باشكاتب محمدسعیدافندی كبارمدرس
قسام باشكاتبی ابوالخیر افندی ازمیر	ایتام مدیری مرادی خلیل‌افندی
تركیه نائبی محمود شطی افندی	دیكری عبداه افندی

محكمه ترجمانی جمیل افندی

محکمهٔ شرعیه ضبط کاتبلری

اسطوانی زاده عبدالحمید افندی	شطی زاده عمر افندی
حلبی زاده کمال افندی	حمزه زاده عبدالرحمن افندی
ترکی کاتبی عثمان افندی	رفیقی حسنی افندی
طیلونی زاده راغب افندی	مکی زاده عارف افندی
دردری زاده کمال افندی	نصری زاده حسن افندی
سفرجلانی زاده عطا افندی	تاجی زاده تاج الدین افندی
محاسنی زاده عبدالقادر افندی	مرادی زاده محمد افندی
ایوبی زاده عبداه افندی	اسطوانی زاده محمود افندی
عطار زاده حامد افندی	حواصلی زاده محمد افندی

قدسی زاده علی افندی

سرمقید اسماعیل جعفری افندی	مقید اسطوانی زاده یحیی افندی
مقید سعدی زاده بدرالدین افندی	« قوتلی زاده علی افندی
« تقی الدین زاده محمد افندی	« ابو الفتح زاده سلیم افندی
« محاسنی زاده شکری افندی	« رفیق افندی

مقید جوخدار زاده عبداه افندی

بزوریه محکمه‌سی

نائب حمزه زاده عبد اه افندی	باشکاتب شطی زاده عبدالقادر افندی
ضبط کاتبی عبد المجید افندی	ضبط کاتبی سلیم افندی
« عبد الهادی افندی	مقید مراد افندی

مقید صادق افندی

عونیه محکمه‌سی

نائب غزی زاده حسین افندی	باشکاتب قشعانی زاده کمال افندی
ضبط کاتبی عبد الغنی افندی	مقید ابراهیم افندی
« محی الدین افندی	« مصطفی افندی

سنانيه محكمه‌سی

نائب زاهد افندی مدرس	باشكاتب ابو السعود افندی
ضبط كاتبی عجلانی‌زاده محمدافندی	مقيد رعد زاده محمد افندی
« صلاحی‌زاده عبدالحميدافندی	« محاسن زاده محمد افندی

ترجمان نوری افندی

ميدان محكمه‌سی

نائب عبد الرزاق افندی مدرس	باشكاتب ابو السعود افندی
ضبط كاتبی ابراهيم افندی	ضبط كاتبی رضا افندی

شام مفتيلكی نزدنده مستخدم افتا مأمورلری

بيطار زاده الشيخ محمد افندی	ازمير
عابدين زاده الشيخ ابو الخير افندی	مدرس
اسطوانی زاده الشيخ ابو الخير افندی	مدرس
مرادی زاده الشيخ عبد المحسن افندی	مدرس
بيطار زاده الشيخ محمود افندی	مدرس
اسطوانی زاده محمد شكری افندی	
مقيد عطار زاده احمد افندی	

ژاندارمه دائره‌سی

الای مجلسی

ژاندارمه قوماندانی شاهين پاشا میرمیران ع ٢ م ٢

بيكباشی حقی افندی م ٤	بيكباشی ميرزا بك م ٤
الای امينی منحل	يوزباشی حسين افندی م ٥
يوزباشی علی اغا	ملازم اول محمد افندی

ملازم ثانی محمود افندی

الایك محاسبه قومیسیونی

رئیس قوماندان شاهین پاشا

اعضا	اعضا
مجلس ادارهٔ ولایت اعضاسندن سلیم ایوب افندی	ژاندارمه بیکباشیسی محمد افندی
نظامیه الایی الای امینی توفیق افندی	محاسبهٔ ولایت کتبه سندن حسن افندی
ژاندارمه یوزباشیسی احمد شریف افندی	محاسبه مأموری طابور کاتبی ذکریا افندی

برنجی شام ژاندارمه طابوری

بیکباشی حقی افندی م ٤ ‖ طابور کاتبی محمد شکری افندی

پیاده صنفی

بلوك	یوزباشی	ملازم اول	ملازم ثانی
١	احمد افندی	قاسم افندی م ٥	مصطفی اغا
٢	حسین افندی م ٥	محمد افندی	منحل
٣	جانخود بك م ٤	علی اغا	یوسف افندی

پیاده ضبطیه صنفی

بلوك	یوزباشی	ملازم اول	ملازم ثانی
١	احمد افندی	یعقوب افندی	احمد اغا

ایكنجی شام ژاندارمه طابوری

بیکباشی محمد راشد افندی م ٤ ‖ طابور کاتبی محجوب افندی

سواری صنفی

بلوك	یوزباشی	ملازم اول	ملازم ثانی
١	عمر اغا	حسن اغا	محمد اغا
٢	محمد افندی	منحل	الیاس اغا
٣	احمد افندی م ٥	منحل	احمد اغا
٤	ولی اغا	منحل	عبدو اغا
٥	محمد اغا م ٥	محمد افندی	ابراهیم اغا
٦	علی اغا	محمود اغا م ٤	درویش اغا م٥

اوچنجی حما ژاندارمه طابوری

بیکباشی خلیل افندی	طابورکاتبی معاونی مصطفی افندی

سواری صنفی

بلوك	یوزباشی	ملازم اول	ملازم ثانی
١	عزیز بك	محی الدین اغا	یوسف اغا
٢	احمد اغا م ٥	محمد نعمان افندی	محمد سعید اغا

پیاده صنفی

بلوك	یوزباشی	ملازم اول	ملازم ثانی
١	محمود افندی	سعید افندی	علی اغا

سواری ضبطیه‌سی

بلوك	یوزباشی	ملازم اول	ملازم ثانی
١	محمد اغا	ریحان اغا	عمر افندی

دردنجی حوران ژاندارمه طابوری

بیکباشی عبدو افندی م ٥ ‖ طابور کاتبی ارسلان افندی

سواری ژاندارمه صنفی

بلوك	یوزباشی	ملازم اول	ملازم ثانی
١	علی اغا	عبدالرحمن افندی	حسن افندی
٢	عابدین افندی	فارس افندی	رشید اغا
٣	موسی اغا	سلیمان اغا م ٥	صادق افندی
٤	نجیب افندی م ٤	مصطفی اغا م ٥	جعفر افندی
٥	علی اغا	خیرو اغا	عثمان اغا

بشنجی ضبطیه سواری طابوری

بیکباشی میرزا بك م ٤ ‖ طابور کاتبی زکریا افندی

سواری صنفی

بلوك	یوزباشی	ملازم اول	ملازم ثانی
١	عیسی اغا	عبدالله اغا	محمود افندی
٢	مصطفی اغا	ابراهیم اغا	محمد علی اغا م ٥
٣	علی اغا	ابو السعود اغا	اسماعیل اغا
٤	حسن اغا	قاسم اغا	حسین اغا

صنف	رتبه	ط ۱ پیاده ژاندارمه	ط ۲ ژاندارمه سواری	ط ۳ « «	ط ٤ « «	ط ٥ سواری ضبطیه	عصملداران	یکون
امرای الای و طابور	الای قوماندانی	۱	٠	٠	٠	٠	٠	۱
	الای امینی	٠	٠	٠	٠	٠	٠	٠
	بیکباشی	۱	۱	٠	۱	۱	٠	٤
	طابور کاتبی	۱	۱	٠	۱	۱	٠	٤
	معاونی	٠	٠	۱	٠	٠	٠	۱
	یکون	۳	۲	۱	۲	۲	٠	۱٠
صنف پیادگان	یوزباشی	٤	٠	۱	٠	٠	٠	٥
	ملازم اول	٤	٠	۱	٠	٠	٠	٥
	ملازم ثانی	۳	٠	۱	٠	٠	٠	٤
	سرچاوشی	٤	٠	۱	٠	٠	٠	٥
	چاوشی	۱۸	٠٠	٤	٠٠	٠٠	٠٠	۲۲
	بلوك امینی	٤	٠	۱	٠	٠	٠	٥
	اون باشی	٤٠	٠٠	۱٠	٠٠	٠٠	٠٠	٥٠
	نفرات	۲۷٦	٠٠٠	٧٠	٠٠٠	٠٠٠	[illegible]	۳٦٠
	یکون	۳٥۳	٠٠٠	۸۹	٠٠٠	٠٠٠	۱٤	٤٥٦
صنف سواریان	یوزباشی	٠	٦	۳	٥	٤	٠	۱۸
	ملازم اول	٠	۳	۳	٥	٤	٠	۱٥
	ملازم ثانی	٠	٦	۳	٥	٤	٠	۱۸
	سرچاوشی	٠	٦	۳	٥	٤	٠	۱۸
	چاوشی	٠٠	۲٦	۱۲	۲٠	۱٦	٠٠	٧٤
	امین بلوك	٠	٦	۳	٥	٤	٠	۱۸
	اون باشی	٠٠	٦٠	۳٠	٥٠	٤٠	٠٠	۱۸٠
	نفرات	٠٠٠	۱٥٠	٧٠	۱۳٥	۸٠	٤٤	٤٧۹
	یکون	٠٠٠	۲٦۳	۱۲٧	۲۳٠	۱٥٦	٤٤	۸۲٠
اجمال	یکون عمومی	۳٥٦	۲٦٥	۲۱٧	۲۳۲	۱٥۸	٠٥۸	۱۲۸٦

ملاحظات: طابور نومرولری

پولیس دائره‌سی

پولیس سر قومیسری علی رضا افندی ثانیه م ٤ ع ٤

پولیس مجلسی

رئیس سر قومیسر افندی

اوچنجی قومیسر محمد علی افندی || اوچنجی قومیسر سلیمان فائق افندی

اوچنجی قومیسر خلیل افندی

تحقیقات اولیه مأمورلری

اوچنجی قومیسر محمد علی افندی

« سلیمان فائق افندی

« خلیل افندی

اوامر و محررات مقیدی پولیس اسماعیل شکری افندی

رفیقی پولیس عبدالله صدقی افندی

« محمد یحیی افندی

« محمد توفیق افندی

عموم ژورنال مقیدی پولیس محمد کمال افندی

پولیس افرادینك هیأت مجموعه‌سی

نفر عدد	
٠١	سر قومیسر
٠١	ایکنجی قومیسر
١٠	اوچنجی قومیسر
٥٠	پولیس
٦٢	یکون

مطبعهٔ ولايت

مكتوبى بك افنديڭ نظارتى تحتندهدر

مدير مصطفى واصف افندى ثالثه م ٤

ليطوغرافيا قسمى	حروفات قسمى
ليطوغرافيا استادى وقابضهال	غزته مترجمى امين افندى متمايز
مصطفى واصف افندى ثالثه م ٤	غزته محررى على رضا افندى ثالثه
دستكاهدار يحيى افندى	غزته محررى ادهم افندى ثانيه م ٥
ديكرى سعد الدين افندى	مرتب جورجى افندى
ديكرى احمد افندى	مرتب محمد اديب افندى
مردانهجى معاونى محمد تاج افندى	مرتب احمد افندى
ديكرى سليمان افندى	ماكنهجى معاونى خليل افندى
« مصطفى افندى	مرتب يماغى محمد سعدى افندى
« سليم افندى	« « محمد نورى افندى
« رشيد افندى	« « يحيى افندى
« احمد افندى	ماكنهجى عبدو افندى
چرخجى حاجى محمد اغا	چرخجى فاضل اغا

مطبعهيه دائر ايضاحات

سوريه مطبعهسى متنوع حروف ومتعدد ماكنهلرله اوچ عدد ليطوغرافيا دستكاهنه مالكدر تركجه عربجه فرانسزجه هر نوع كتب ورسائل وجداول وقارت دوويزيت وفطوغراف وفوطوليطوغراف وچينكوغرافلى طبع ايدر هر رنكده مركب دخى موجود اولمغله هر درلو اوراقك غايت نفيس ومنتظم صورتده طبعنه مستعددر

سوريه وبيروت ولايتلری اراضیٔ سنیه قومیسیونی

رئیس ادیب زاده آصف بك — اولی ثانیسی م ٤
رئیس ثانی اداره مدیری عارف افندی اولی اولی

اعضا:
سعید پاشا روم ایلی امتیاز مدالیه‌سی آلتون وکموش م ١ ع ١
محاسبه باش کاتبی حسین افندی ثانیه
تحریرات باش کاتبی خالد بك ثانیه

مرکز اداره مدیریتی

محاسبه باش کاتبی حسین افندی ثانیه	تحریرات باش کاتبی خالد بك ثانیه
رفیق اول حسنی افندی	رفیق اول توفیق بك
« ثانی احمد حمدی افندی	« ثانی مصطفی بك
« ثالث عارف افندی	« ثالث عثمان صبری افندی

قپو چوقداری احمد صدقی افندی

معارف دائره‌سی

معارف مدیری کمال بك ثالثه

محاسبه مأموری صالح وهبی افندی	باشکاتب عظم زاده جمیل بك
« رفیقی حنا افندی	مقید ترزی زاده صادق افندی
صندق امینی صادق افندی	معارف خدمه‌سی حاجی ادیب آغا

معارف مجلسی

رئيس معارف مديری

اعضا

محاسبهٔ ولايت مميزی سعيد افندی متمايز م ٣ ،	حمزه زاده شاكر افندی كبار مدرس
عظم زاده خليل بك ثانيه	عجلانی زاده محمد علی افندی ثانيه م ٤
ولايت مطبعه مديری مصطفی واصف افندی ثالثه م ٤	ميدانی زاده صادق افندی مدرس
اغربوز زاده يحيی بك	كيلانی زاده عطا افندی

شام مكتب اعدادئ ملكيسی

هيئت اداره

مدير مكتب مغنيساوی احمد فوزی افندی ثالثه

مدير معاون اولی محی الدين افندی	مدير معاون ثانيسی حسين رفيق افندی
« « ثانی عبداه مظهر افندی	كاتب و مبايعه مأموری حسن افندی
امام محمد عطا افندی	دوقتور انطون افندی
حافظ كتب عثمان افندی	انبار مأموری عثمان افندی

هيئت معلمين

فرانسزجه معلمی احمد فوزی افندی	جغرافيا معلمی محی الدين افندی
هندسه معلمی حسين رفيق افندی	تاريخ و معلومات فنيه معلمی عبداه مظهر افندی
عربی معلمی حقی افندی	رقعه معلمی صالح افندی
علوم دينيه معلمی طاهر افندی	قواعد معلمی محمد مرعشلی افندی
لسان عثمانی معلمی حكمت افندی	حساب نظری و عملی و جبر و اصول
رسم معلمی قول اغاسی سعيد افندی	دفتری معلمی رامح افندی
فارسی معلمی محمد بهاء الدين افندی	

برنجی سنه‌ده تدریس اولنان درسلر ایله عدد طلبه	ایکنجی سنه‌ده تدریس اولنان درسلر ایله عدد طلبه
رسم (قره قلم) ترکجه مبادی جغرافیا صرف عربی مختصر علم حال اعمال اربعه رقعه عدد شاکردان ٢٧ لیلی ٩٢ نهاری ٠١ نصف لیلی ١٢٠ یکون	تاریخ اسلام رسم (قره قلم) قواعد عثمانیه جغرافیا علم حال صغیر حساب عادی حسن خط قواعد فارسیه عدد شاکردان ٠٩ لیلی ٠١ نصف لیلی ١٤ نهاری ٢٤ یکون
اوچنجی سنه‌ده تدریس اولنان درسلر ایله عدد طلبه	**دردنجی سنه‌ده تدریس اولنان درسلر ایله عدد طلبه**
فرانسزجه هندسهٔ خطیه رسم (قره قلم) نحو عربی حسن خط قواعد عثمانیه تاریخ عثمانی جغرافیای عثمانی کلستان علم حساب عملی علوم دینیه عدد شاکردان ٠٢ لیلی ١٣ نهاری ١٥ یکون	حسن خط فرانسزجه نحو عربی حساب نظری انشا وکتابت هندسهٔ سطحیه تاریخ عمومی (رسم قره قلم) جغرافیای عمومی کلستان علوم دینیه عدد شاکردان ٢٠ لیلی ١١ نهاری ٣٣ یکون

بشنجی سنه‌ده تدریس اولنان درسلر ایله عدد طلبه

هندسهٔ مجسمه تاریخ عمومی جغرافیای عمومی علوم دینیه

فرانسزجه منطق اصول دفترى انشا وكتابت معلومات فنيه
رسم (چيزى) حسن خط
عدد شاكردان
۱٤ ليلى
۰٦ نهارى
۲۰ يكون
خدمه‌نك مقدارى نفر ۹

انات مكتب رشديه‌سى

معلمه‌سى بسيمه خانم ‖ مبصره‌سى فاطمه خانم
بوابى سعيد اغا ‖ موجود طالبات ۷۰

شامده ذكور واناثه مخصوص مكاتب ابتدائيه

اسامئ مكاتب	معلم اول	معلم ثانى	مبصران	عدد اطفال ذكور	عدد طالبات
سپاهيه مكتبى	۱	۱	۱	۱۰۰	۰۰۰
كردى »	۱	۱	۱	۰۸۰	۰۰۰
حبال »	۱	۱	۱	۱٤۰	۰۰۰
شاميه »	۱	۱	۱	۱۱۳	۰۰۰
ياغوشيه »	۱	۱	۱	۰۸۰	۰۰۰
جديد »	۱	۱	۲	۱۲٦	۰۰۰
صاحبه »	۱	۰	۱	۰۵۰	۰۰۰
خانكيه »	۱	۰	۱	۰۹٦	۰۰۰
شنپاشيه »	۱	۰	۲	۰۰۰	۱۰۰
سليمانيه »	۱	۱	۲	۰۵۰	۱۲۵
مغربيه »	۱	۱	۲	۰۰۰	۱۱۰
صالحيه »	۱	۱	۲	۰۰۰	۰٦۰
قرمشى »	۱	۰	۲	۰۰۰	۰۸۳
يكون ۱۳	۱۳	۹	۱۸	۷۸۵	٤۷۸

تجارت وزراعت اوطه‌سی

رئيس قوتلی زاده حسن افندی اولی اولی ع ٤

اعضا	رئيس ثانی حسيبی زاده ابو السعود افندی كبار مدرس	قوتلی زاده احمد افندی ثانيه	اعضا
	جلاد زاده محمد رشيد افندی	مالكی زاده ابراهيم حقی افندی	
	رضا زاده عباس افندی	حفار زاده رشيد افندی	
	ايوب زاده سليم افندی ثانيه	طحان زاده محمود افندی	
	اسحق عدس افندی	سليم شاوی افندی	
		باشكاتب محمود حلمی افندی	

مقيد مصطفی افندی

زراعت بانق شعبه‌سی

زراعت مفتشی رشيد بك ثالثه	شعبه مأموری ميخائيل افندی ثانيه
شعبه باش كاتبی عبدو افندی	شعبه ملازمی جرجی افندی

مجلس اداره هيئتی

رئيس قدسی زاده كمال افندی

اعضا	مالكی زاده ابراهيم افندی	جلاد زاده درويش افندی	اعضا
	كيلانی زاده عطا افندی	تقی الدين زاده عبد الله افندی	
	عدس زاده اسحق افندی		

اوقاف قومسيونی

رئيس مفتی افندی بلاد خمسه م ٢

اعضا	اوقاف محاسبه‌جيسی عبدالقادر افندی اولی ثانيسی ع ٣	محمد شريف افندی متمايز	اعضا
	محمد نجيب افندی مدرس	حسن توفيق افندی ثانيه	
		كاتب مصطفی بك ثالثه	

نافعه اداره‌سی

سر مهندس آری افندی ثالثه	ایکنجی مهندس میقائلیان افندی
باش مهندس معاونی شاهین افندی	کاتب محمد وهبی افندی

نافعه قومیسیونی

رئیس ذات عالی ولایتپناهی

اعضا		اعضا
نفوس ناظری افندی	بلدیه اعضاسندن محمد بك	
زراعت بانق مأموری افندی	تجارت اعضاسندن ابراهیم حقی افندی	
زراعت مفتشی بك ثالثه	مجلس اداره اعضاسندن سلیم ایوب افندی ثانیه	
سر مهندس افندی ثالثه		

کاتبی محمد وهبی افندی

شام صحیه دائره‌سی

صحیه مدیری طبیب باورنس افندی	صحیه کاتبی طاهر افندی

تدارك وسائط نقلیهٔ عسکریه قومیسیونی

رئیس بلدیه رئیسی محمد فوزی بك متمایز م ٣

اعضا		اعضا
ردیف بیکباشیسی نجم الدین بك	عابد زاده محمود بك	
بیطار « احمد افندی	عظم زاده محمد رفعت بك	
ردیف قول اغاسی مصطفی افندی	کاتب مصطفی افندی	

موكب حج شريف دائره‌سی

امير الحج عبد الرحمن پاشا میرمیران

كيلار وخزينه كاتبی صالح افندی متمايز م ٤	جرده مأموری غزی زاده سليم افندی
تعيينات كاتبی محمود افندی	كيلار باش كاتبی يوسف افندی
مهمات انبار مأموری احمد شكری افندی	كيلار كاتب ثانيسی ابراهيم افندی
	مزيريب انبار مأموری داود افندی
	معان انبار مأموری محمد علی افندی

اورمان اداره‌سی

اورمان سرمفتشی مهران افندی	اورمان باشكاتبی خلوصی افندی

ولايت سجل احوال قومسيونی خصوصيسی

رئيس مكتوبی ولايت حاجی ابراهيم حقی بك افندی اولی اولی ع م ٣ ٢

محاسبه مميزی محمد سعيد افندی متمايز م ٣	مكتوبی مميزی امين افندی متمايز
اوراق مديری حافظ احمد افندی ثالثه	كاتب مكتوبی قلمی خلفاسندن محمد طاهر بك

تحصيلات قومسيونی

رئيس مكتوبی ولايت حاجی ابراهيم حقی بك افندی اولی اولی ع م ٣ ٢

ژاندارمه قومندانی شاهين پاشا	مع تحرير ويركو باشكاتبی علاء الدين افندی
ژاندارمه بيكباشيسی حقی افندی	ويركو كاتبی انطون افندی
تحصيل مأموری حسين افندی	پياده تحصيلداری نفر ١٢
سواری تحصيلداری ابراهيم افندی	

بلديه دائره‌سی

رئيس عظم‌زاده محمد فوزی بك متمايز م ٣

اعضا	
حسيبی زاده ابو السعود افندی مدرس	عظمه زاده محمد بك مدرس
كزبری زاده نوری افندی	تقی‌الدين زاده عبدالله افندی
عظم‌زاده محمد شفيق بك	حصنی زاده مسلم افندی مدرس
اغريبوز زاده يحيی بك	كيلانی‌زاده محمدشريف‌افندی
قضمانی زاده محمد كمال افندی	حلبی زاده درويش افندی
سمان زاده عثمان اغا	

بلديه قلمی

باش كاتب علی شفيق افندی	رفيقی محمد طاهر افندی
محاسبه كاتبی نقولا افندی	صندق امينی صادق افندی
مقيد سعيد افندی	مبيض شوقی افندی

مأمورين سائره

مهندس فارس عجاج افندی ثالثه	ابنيه مديری اسماعيل افندی
فرضی شيخ‌احمدشطلی‌افندی‌مدرس	طبيب اول انطون افندی رابعه
طبيب ثانی قول‌اغاسی توفيق بك	جراح ساطلی علی افندی
سر مفتش الياس اغا	طرق مفتشی مصطفی افندی
تنظيفات مفتشی رائف افندی	معاونی رضا افندی
كراسته مأموری محمد افندی	قونطوراتو مأموری محمودافندی
اوزان‌مأموری‌عبدالكريم‌افندی	چاوشان ١٨

صحیه اطباسی

قائممقام دوقتور امین بك || قول اغاسی دوقتور شوکت بك

قول اغاسی دوقتور تحسین افندی

اطفائیه اداره‌سی

مدیر مصطفی افندی ثالثه م ٤

رئیس اول احمد افندی || رئیس ثانی فاضل اغا

نفرات ۲٤

شام غربا خسته‌خانه‌سی

مدیر عبد القادر افندی || بلدیه طبیب اولی انطون افندی خامسا

کاتب محمد عارف افندی || « ثانیسی قول اغاسی توفیق بك

جراح محمد علی افندی || اجزاجی اسکندر پوپولانی افندی

خدمه نفر ۷

شام اصلاحخانه اداره‌سی

مدیر جمال الدین عزمی افندی

کاتب واعمالات مأموری مصطفی توفیق افندی || درس معلمی بکر افندی

قونده‌ره استادی اسکندر افندی || دعا استادی غنی افندی

وکیل خرج وتحصیلدار عبدالله افندی || ضابطه مأموری وترزی استادی علی افندی

|| شاکردان ۷٥

خدمه ۲

اصلاحخانه قوميسيونى

رئيس بلديه رئيسى عظم زاده محمد فوزى بك متمايز م ٣

اعضا { مكتوبى قلمى خلفاسندن خليل بك / معارف محاسبه مأمورى صالح وهبى افندى	مطبعه مديرى مصطفى واصف افندى ثالثه م ٤ } اعضا

تلغراف وپوسته باش مديريتى دائره‌سى

سوريه پوسته وتلغراف باش مديرى حلمى افندى متمايز م ٣

باش مديريت قلمى

باش كاتب امين افندى	كاتب ثانى ادهم افندى م ٥

مفتشلك دائره‌سى

مفتشلك منحل	مفتش معاونى مصطفى افندى ثالثه

شام شريف تلغرافخانه‌سى

مركز مديرى احمد افندى ثالثه	شفدو اتحاد مأمورى همپايوم افندى
باش مأمور جعفر افندى	مأمور ثانى عبدى افندى
مأمور ثالث صادق افندى	مأمور رابع جمال افندى
مأمور خامس مصطفى وهبى بك	مأمور سادس منحل
سيار مأمورى محمد افندى	سيار مأمورى لطفى افندى

بقاع موقت مأمورى قدرى افندى

شام شريف پوسته‌خانه‌سی

پوسته مديری حقی افندی ثالثه	مكاتيب عاديه مأموری خالد افندی
مكاتيب « « مأموری مصطفی افندی	« تمهديه « سعيد افندی
پوسته تاتاری رجب اغا	پوسته تاتاری ابراهيم اغا
« « نجيب اغا	« « خليل اغا

پوسته موقت تاتاری احمد اغا

شام ديون عموميه اداره‌سی

مدير حسين حمدی افندی ثالثه

باش كاتب سامی افندی	استماره مأموری وقوللجی باشی
ملازم ابراهيم صدقی افندی	عساف افندی

نواحی اربعه مملحه مأمورلری

ممالح قونترول معاونی فؤاد افندی صوصه	تدمر مملحه مأموری عثمان افندی
كاتبی احمد افندی	جيرود مملحه مأموری موسی بك
يبرب مملحه مأموری احمد افندی	حوزان مأموری موسی شلهوب افندی

رؤسای روحانيه

روم پطريقی اسپريدون افندی م ١

روم قتوليك پطريقی غريغوريوس افندی ع ١

شامده مقيم ارمنی جماعتنك رئيس روحانيسی راهب اغيشه افندی

ارمن قتوليك مرخصه وكيلی صرافيان افندی

خاخام باشی اسحق ابو العافيه افندی

مأمورین اجنبیه

روسیه

ویس قونسلوسی موسیو قامسارقان || ترجمانی یوسف سبع افندی م ٥

فرانسه

قونسلوسی موسیو کیلوا م ۳
ترجمانی ابراهیم اده افندی || دیکری حبیب اده افندی
دیکری خلیل غناجه افندی

انکلتره

قونسلوسی موسیو هاری چارلس اوغستوس ایرس

ایتالیا

ویس قونسلوسی موسیو اوغستو میدانا
ترجمانی فرنسیس فره افندی || دیکری جرجی زغیب افندی

اوستریا ومجار

قونسلوسی موسیو ژان برتران ع ۳
ترجمانی جرجی نحاس افندی || دیکری موسیو ایلیا افندی

المانیا

ویس قونسلوسی موسیو لوتیکه
ترجمانی بشاره اصفر افندی || دیکری سلیمان شمعون افندی

امريقا

ویس قونسلوسی موسیو ناصیف مشاقه	ترجمانی سلیم مقحط افندی

هولانده

قونسلوس مأموری موسیو خلیل قدسی

یونان

قونسلوس مأموری موسیو الیاس قدسی

ایران

باش شهبندری علی اکبر خان

ترجمانی علی مرزا بك	دیکری عبد اه رومانی افندی
» روبین بن مرزا اسماعیل افندی	» اسعد اه خان

شام عثمانلی بانقه‌سی شعبه‌سی

مدیر انطون افندی فرعون اولی اولی ع ٤ م ٤

معاونی موسیو ادولف طوکه	صندق امینی سلیم افندی شکور

شعبه قلمی

سر کاتب یوسف افندی لوزیلا	محاسبه کاتبی موسی افندی غره
محاسبه کاتبی سلیمان عنحوری افندی	دیکری حبیب افندی زیات

قابض مال ابراهیم افندی سیوفی

شام رژی اداره‌سی

مدیر محمد اسعد افندی	محاسبه‌جی لیوبولدینی افندی
فابریقه رئیسی سوکانوف افندی	صندق امینی سجعان افندی
انبارلر مأموری اسکندر افندی	باندرول مأموری ودیع جباله افندی
مترجم وکاتب یوسف سبع افندی م ه	اوراق مقیدی داود نجار افندی
فابریقه کاتبی تیودور رزق‌اه افندی	فابریقه مناظری ابراهیم نادر افندی
محافظه رئیسی چرکس احمد بك	محافظه کاتبی تیودورلوف افندی
اداره مخمنی علی سعدی افندی	قنطارجی جرجی مدری افندی

عثمانلی ایقونومیق شمندوفر قومپانیه‌سنك شامده‌کی مأمورلری

مدیر موسیو یوسف فالی م ه

محاسبه مأموری موسیو جان تیوفیل لوف	باشکاتب وترکجه تحریرات مدیری خلیل فتال افندی م ه
سوق مأموری ـا وانیس افندی	رفیق اول موسیو لویس فانکوس
رفیق ثانی عبد اه شلهوب افندی	دیپازانس و پوسته مأموری دیمتری فارس افندی
قابض مال موسی قشیشو افندی	ملازم توفیق افندی دمر
امیر یاخور موسیو نویل فانکوس	

شامده دیپلومالی حائزدعوی وکیللری

احمد حلمی افندی کبار مدرس	عبدالقادر کزبری افندی مدرس
یحیی اسلامبولی افندی	جبران لویس افندی

غالب الحاج افندی

بشنجی اردوی همایونی

[illegible]

بشنجی اردوی همایون قوماندانی
عمر رشدی پاشا

نشان	مجیدی عثمانی
رتبه	ایکنجی ایکنجی

ارکان حربیه دائره‌سی

رئیس میرلوا توفیق سامی پاشا ع ٣ م ٤

برنجی شعبه‌سی

مدیر میرالای بدری بك ع ٤ م ٣	معاون میرالای سعدالدین بك ع ٤ م ٣
ممیز عزیز بك ممتاز ع ٤	صنف ثانی احمد بك
ملازم سلیم افندی	ملازم عبد اللطیف افندی

شعبهٔ مذکوره‌یه ملحق ضابطان

ژورنال مأموری ملازم اول عبد الرزاق افندی	مطبعه وکتبخانه مأموری ملازم اول عبد الغنی افندی

ایکنجی شعبه‌سی

مدیر قائممقام رفعت بك ع ٤ م ٣	معاون یوزباشی عاطف افندی م ٥

تحريرات قسمى

صنف اول رفعت بك ثالثه	صنف ثالث عثمان افندى
ملازم محمد على افندى	ملازم احمد افندى

ملازم فهمى بك

نظاميه قسمى

مميز يحيى افندى ثانيه	صنف اول محل
صنف ثالث سعدالدين افندى رابعه	صنف رابع احمد رشدى افندى

ملازم وصاف بك

رديف قسمى

صنف اول نورى افندى رابعه	صنف ثانى صبرى افندى ثالثه

ملازم عبد المجيد افندى

نفوس قسمى

مميز نهاد افندى ثانيه	صنف ثالث يحيى افندى
صنف رابع جلال الدين افندى ثالثه	ملازم خليل افندى
ملازم محمد افندى	ملازم حسن افندى

اوراق اوطه‌سى

مأمورى يوز باشى حسين افندى	معاون ملازم اول محمد تقى افندى

خدمات متفرقه‌يه مأمور اركان حربيه امرا وضابطان

حمص اراضى سنيه مديريتنده	شامده قائمقام اسماعيل زهدى
قائمقام عبد الحميد بك م ٤	بك ع ٤ م ٣

بیسان اراضیٔ سنیه مدیریتنده قائمقام علی منصور بك ع ٤	شامده بیکباشی اسماعیل کامی بك
حلبده بیکباشی محمود بك	شامده قول اغاسی احمد توفیق افندی م ٥
شامده قول اغاسی سلیم افندی	حلبده یوزباشی ضیا افندی م ٤
شامده یوزباشی حسام الدین افندی	شامده یوزباشی سعید سعدی افندی

مقام قوماندانی یاورلری

یوزباشی صالح افندی	ملازم ثانی شریف افندی

لوازم دائرهسی

رئیس میرلوا محمد شوقی پاشا م ٣ ع ٣

لوازم برنجی شعبهسی

مدیر احمد ندیم بك اولی م ٣	معاونی نوری افندی ممتاز م ٣
دیگر معاونی محل	ممیز غالب افندی ممتاز م ٤
صنف اول احمد افندی	صنف ثانی عارف افندی
صنف ثالث محمود فهمی افندی	صنف ثالث عابدین بك
صنف رابع علی افندی	صنف رابع محمد حلمی افندی
صنف رابع خالد افندی	صنف رابع ابراهیم حقی افندی
ملازم عارف بك	ملازم حسنی بك
« کامل افندی	« محمد حسنی افندی
« عفیف افندی	« کمال بك
« محمود افندی	« سامح افندی
« زکی افندی	اداره ضابطی قول اغاسی محیی الدین افندی
اداره ضابطی یوزباشی امین افندی	

وزنه قسمی

مدیری منحل
مدیر معاونی رفعت افندی ثالثه
کاتبی خلیل افندی

ایکنجی شعبه‌سی

مدیر الای امینی حسن رضا بك
دیگر معاونی منحل
صنف اول ابراهیم افندی ثالثه
» ثانی رشید افندی رابعه
» ثالث صالح مظهر افندی ثالثه
ملازم علی افندی
ملازم کمال افندی
اداره ضابطی یوزباشی علی افندی مکتبدن

مدیر معاونی الای کاتبی سعید افندی
ممیز خلیل افندی ثالثه
صنف ثانی خالد افندی ثالثه
» » محمود افندی ثالثه
» رابع عبد افندی
ملازم توفیق افندی
اداره ضابطی قول اغاسی محمد سیف الدین بك مکتبدن

اوچنجی شعبه‌سی

مدیر الای امینی حاجی مصطفی افندی م ٤

مدیر معاونی الای کاتبی امین افندی ع ٤ م ٤
صنف ثالث توفیق افندی
صنف رابع شکری افندی
ملازم توفیق افندی
اداره ضابطی یوزباشی عبدالعزیز افندی مکتبدن

دیگر معاونی الای کاتبی یوسف کنعان افندی م ٥
صنف رابع علی افندی
ملازم عزت افندی
اداره ضابطی طابور کاتبی عثمان افندی مکتبدن

دردنجی شعبه‌سی

مدیر الای امینی مصطفی افندی	معاونی طابور کاتبی شریف افندی م ٥
صنف رابع محمود افندی ثالثه	اداره ضابطی ملازم اول راسم افندی
اداره ضابطی ملازم ثانی	صنایع طاقملری بیکباشیسی
نوری افندی	سالم افندی م ٤

اچیقده اولوب خدمات متفرقه‌یه مأمور ارکان وامرا

فریق ثابت پاشا ع ٤ م ٢

میرلوا واصف پاشا	میرلو حکمی پاشا م ٥
میر الای یوسف بك م ٤	میر الای مناسترلی بك م ٤
قائمقام محمد خیری بك م ٤	قائمقام رضا بك ع ٤ م ٣
« ادهم بك	« ابراهیم ادهم بك
بیکباشی حمدی افندی م ٥	اردو موسیقه معلمی بیکباشی عبدی بك

نظامیه طقوزنجی پیاده فرقه‌سی

قوماندانی فریق شوکت پاشا م ٢ ع ٤

ارکان حربیه رئیسی منحل
ارکان حربه ملحق ملازم اول سعید افندی
ارکان حربه ملحق ملازم اول فتحی افندی
طقوزنجی نشانجی طابوری بیکباشیسی معمر بك م ٥

اون یدنجی لواسی

قوماندانی میرا لوا ثابت پاشا م ٤

ارکان حربه ملحق ملازم اول صبری بك

نظامیه اوتوز اوچنجی الایی

میر الای عصمت بك م ٣ ع ٤	قائممقام رائف بك ع ٤
برنجی طابور بیکباشیسی عمر بك م ٥	ایکنجی طابور بیکباشیسی عادل افندی
اوچنجی « « کمال بك	دردنجی « « غالب افندی م ٤

الای امینی زکی افندی م ٥

نظامیه اوتوز دردنجی الایی

میرالای عبد القادر بك	قائممقام عاشر بك ع ٤ م ٤
برنجی طابور بیکباشیسی حسین افندی ع ٤ م ٤	ایکنجی طابور بیکباشیسی حسین حسنی افندی م ٤
اوچنجی طابور بیکباشیسی مصطفی عاصم افندی	دردنجی طابور بیکباشیسی مصطفی اغا م ٤

الای امینی سعید افندی

اون سکزنجی لواسی

قوماندانی میر لوا اسماعیل شکری پاشا م ٣

ارکان حربیه ملحق یوزباشی محمد سعید افندی

نظامیه اوتوز بشنجی الایی

میرالای حسن تحسین بك م ٣ ع ٣	قائممقام رشید بك ع ٤ م ٤
برنجی طابور بیکباشیسی علی رضا افندی م ٤	ایکنجی طابور بیکباشیسی حلمی افندی
دردنجی « « محمد علی بك م ٣	اوچنجی « « امین افندی م ٤
	الای امینی یوسف افندی

نظامیه اوتوز آلتنجی آلایی

میر آلای ایوب بك	قائممقام خلیل بك م ٣
برنجی طابور بیکباشیسی حسن افندی	ایکنجی طابور بیکباشیسی ذهنی افندی م ٤
اوچنجی « « عثمان آغا م ٤ ع ٤	آلای امینی حسین افندی
دردنجی « « منحل	

نظامیه اوننجی پیاده فرقه‌سی

قوماندانی فریق منحل

ارکان حربیه رئیسی قائممقام صفوت بك م ٤

ارکان حربیه ملحق ملازم اول عبد الغنی افندی

اوننجی نشانجی طابوری بیکباشیسی علی رضا افندی

اون طقوزنجی لواسی

قوماندانی میرلوا محمد لطفی پاشا م ٣

ارکان حربیه ملحق ملازم اول محمد افندی

نظامیه اوتوز یدنجی آلایی

میر آلای اسماعیل شوقی بك	قائممقام محمد رفعت بك م ٤
برنجی طابور بیکباشیسی یوسف ضیا افندی م ٤ ع ٤	ایکنجی طابور بیکباشیسی فرید افندی م ٥
اوچنجی « « اسماعیل حقی افندی	دردنجی طابور بیکباشیسی محمد رسمی افندی
آلای امینی احمد نوری افندی	

نظاميه اوتوز سكزنجی آلايی

مير الای مصطفی عزت بك	قائممقام حسين بك م ٤ ع ٤
برنجی طابور بيكباشيسی خليل افندی م ٣	ايكنجی طابور بيكباشيسی نوری افندی
دردنجی « « احمد علی افندی م ٤	اوچنجی طابور بيكباشيسی احمد بك
	آلای امينی خيری افندی

يكرمنجی لواسی

قوماندانی مير لوا محمد علی پاشا ع ٢ م ٢

اركان حربه ملحق يوزباشی شوكت بك

نظاميه اوتوز طقوزنجی آلايی

مير الای يوسف ضيا بك	قائممقام نصفت بك م ٤
برنجی طابوری بيكباشيسی حسين افندی	ايكنجی طابور بيكباشيسی مصطفی افندی
اوچنجی « « شفيق بك م ٤ ع ٤	دردنجی « « عبد اه افندی

آلای امينی اسماعيل حقی افندی

نظاميه قرقنجی آلايی

مير الای نوری بك	قائممقام نوری بك ع ٤
برنجی طابور بيكباشيسی عزيز افندی	ايكنجی طابور بيكباشيسی علی افندی ع ٤ م ٤
اوچنجی « « عمر افندی	دردنجی « « عثمان افندی ع ٤ م ٤

آلای امينی جازم افندی

بشنجى سوارى فرقه‌سى

قوماندانى فريق نورى پاشا ع ٢ م ١
امتياز النون وكموش مداليه‌لرى

اركان حربيه رئيسى منحل
اركان حربه ملحق يوزباشى غالب بك
اركان حربه ملحق ملازم منحل

سوارى يكرمى بشنجى الايى

ميرالاى رفعت بك م ٣	قائممقام عاصم بك
برنجى بيكباشى رفعت افندى م٥	ايكنجى بيكباشى فائق بك
سر بيطر بيكباشى منحل	الاى امينى منحل

سوارى يكرمى التنجى الايى

ميرالاى عثمان بك م ٥	قائممقام احمد بك
برنجى بيكباشى صادق افندى م٥	ايكنجى بيكباشى رضا افندى
سر بيطر بيكباشى حلمى افندى	الاى امينى محمد نورى افندى

اون دردنجى لواسى

قوماندانى ميرلوا طيار پاشا م ٣

سوارى يكرمى يدنجى الايى

ميرالاى سعيد بك م ٣	قائممقام منحل
برنجى بيكباشى منحل	ايكنجى بيكباشى خليل افندى
سر بيطر بيكباشى شفيق افندى	الاى امينى ابراهيم مظهر افندى

سواری یکرمی سکزنجی الایی

میر الای علی رضا بك ع ٣ م ٣	قائممقام محمد علی بك
برنجی بیکباشی ادهم افندی م ٥	ایکنجی بیکباشی صفوقلی افندی
سر بیطر بیکباشی ١	الای امینی احمد بك

اون بشنجی لواسی

قوماندانی

سواری یکرمی طقوزنجی الایی

میر الای احمد شوقی بك ع ٣ م ٣	قائممقام عزت بك ع ٤
برنجی بیکباشی حسنی افندی	ایکنجی بیکباشی اسماعیل افندی م ٥
سر بیطر بیکباشی خلیل افندی	الای امینی محمد افندی

سواری اوتوزنجی الایی

میر الای حسن بك	قائممقام منحل
برنجی بیکباشی عثمان اغا	ایکنجی بیکباشی علی رضا افندی
سر بیطر بیکباشی رضاافندی م ٤	الای امینی عبد الرحمن افندی

بشنجی طوپجی فرقه‌سی

قوماندان وکیلی میر لوا محمد توفیق پاشا م ٣ ع ٣

سواری طابوری بیکباشیسی مصطفی افندی

طوپجی یکرمی بشنجی الایی

میر الای غالب بك	برنجی طابور بیکباشیسی محمد افندی
ایکنجی طابور بیکباشیسی محمود افندی	جبخانه بیکباشیسی رازی افندی م٥
طبیب میر الای تمپل بك م٤ ع٣	بیطار قائممقام احمد رشدی بك

الای امینی احمد کمال افندی

طوپجی یکرمی التنجی الاییی

قائممقام امر اه بك	برنجی طابور بیکباشیسی خلیل افندی
ایکنجی طابور بیکباشیسی حسین افندی	بیطار بیکباشیسی احمد کمال افندی

طوپجی یکرمی یدنجی الاییی

میر الای شکری بك	برنجی طابور بیکباشیسی مصطفی افندی
ایکنجی طابور بیکباشیسی محمود افندی	طبیب قائممقام غالب بك
بیطار بیکباشی عاکف افندی	الای امینی علی رضا افندی

طوپجی یکرمی سکزنجی الاییی

قائممقام محمود بك	برنجی طابور بیکباشیسی محمد راشد افندی
ایکنجی طابور بیکباشیسی ابراهیم افندی	بیطار بیکباشی

طوپجی یکرمی طقوزنجی الایی

برنجی طابور بیکباشیسی محمد صدقی افندی	ایکنجی طابور بیکباشیسی محمد رائف افندی

طوپجی اوتوزنجی آلایی

قائممقام مصطفی بك	برنجی طابور بیكباشیسی حلمی افندی
یكنجی طابور بیكباشیسی مصطفی افندی	طبیب قائممقام توفیق بك

نقلیه طابوری بیكباشیسی توفیق افندی

عكا قلعه‌سی

بیكباشی اسحق افندی م ٥	طبیب قائممقام فستوسی بك

امور صحیه مأمورلری

اردوی همایون سر طبیبی فریق عثمان پاشا
امتیاز نشانینك آلتون وسیم مدالیه‌لری م ٢

سربیطار میر آلای خرم بك	سراجزاجی بیكباشی حمدی افندی

مركز خسته‌خانه‌سی

طبیب اول میرالای حسین صبری بك	طبیب ثانی قائممقام محمد امین بك
طبیب قائممقام ارستیدی بك	طبیب بیكباشی ارتین افندی
« بیكباشی مصطفی صادق افندی	« « عنكلی اغونت افندی
اجزاجی اول بیكباشی نیقولاكی افندی	« « وحید افندی
طبیب بیكباشی عثمان هادی افندی	« قول اغاسی علی افندی
« قول اغاسی توفیق بك	مدیر قول اغاسی حلمی افندی
جراح اول عثمان شاكر افندی	جراح بخور افندی
جراح احمد افندی	جراح محمد افندی
« عمر لطفی افندی	« اسماعیل افندی
« حسن تحسین افندی	« حمدی یوسف افندی
« محمد حمدی افندی	« زكی افندی

جراح مصطفی افندی	جراح علی شوکت افندی
اجزاجی واسیل افندی	اجزاجی محمود افندی
« دیمتری افندی	« عبد اللطیف افندی
« ابراهیم افندی	« استرانوس افندی
تیمارجی سلیمان ذهنی افندی	تیمارجی حسن حسنی افندی

امام علی افندی

امور تحریریه مأمورلری

کاتب اول محمود افندی	کاتب ثانی احمد افندی

بیروت خستەخانەسی

طبیب اول بیکباشی خیری بك م ٤	طبیب بیکباشی محمود افندی
« قول اغاسی ابراهیم افندی	اجزاجی قول اغاسی نظمی افندی
مدیر « محمود افندی م ٥	کاتب صنف ثالث رشید افندی
جراح اول قول اغاسی صالح افندی	ثالثه م ٥
« صالح افندی	جراح حسن افندی
« احمد توفیق افندی	« عثمان افندی
اجزاجی موسی افندی	اجزاجی خلیل افندی
« محمد شرف الدین افندی	« محمد طاهر افندی
« محمود افندی	« ابرام افندی
تیمارجی حسین افندی	امام عبد الهادی افندی

حلب خستەخانەسی

طبیب اول میرالای نیقولاکی بك	طبیب ثانی قائممقام احمد ادیب بك
« بیکباشی اوکوست افندی	« بیکباشی اندوان افندی
اجزاجی اول جرجی افندی	مدیر قول اغاسندن متقاعد علی افندی

كاتب صنف ثالث عبدالحفيظ افندى	اجزاجى پناپوط افندى
اجزاجى محى الدين افندى	جراح اول وحيد افندى م ٥
جراح عبد اه افندى	« محمد وصفى افندى
« توفيق افندى	« محمد على افندى
تيمارجى محمد فائق افندى ١	امام محمد افندى

شام شريف مكتب اعدادئ عسكريسى

مدير ميرالاى سالم بك
لسان خواجه‌سى نادر افندى ثالثه م ٥
الاى كاتبى على رضا افندى
طبيب قول اغاسى حقى افندى
داخليه يوزباشيسى متقاعد حسن اغا
رسم خواجه‌سى يوزباشى سعيد افندى
جغرافيا « « اسعد افندى
تاريخ « « على حيدر افندى
انشا معلمى يوزباشى قريش افندى
رياضيه معلمى ملازم امين افندى
« « « حسين عونى افندى
جمناستيق « « شكرى افندى
لسان خواجه‌سى ملازم كشاد افندى
امام عبد السلام افندى

شام شريف مكتب رشدئ عسكريسى

مدير قول اغاسى محمد على افندى
رسم خواجه‌سى قول اغاسى خلوصى افندى

عربی خواجهٔ اولی احمد افندی مخرج موالیسی
املا خواجه‌سی حسین افندی
عربی خواجهٔ ثانیسی عبد الرحمن افندی
فارسی خواجه‌سی بهاء الدین افندی
ریاضیه « یوزباشی صبری افندی
جغرافیا « « سراج الدین افندی
لسان « ملازم حسین عونی افندی
داخلیه ضابطی « اسماعیل افندی
« « « محمود افندی
« « « مسلم افندی
حسن خط معلمی حسن افندی
علم حال خواجه‌سی عبد الله افندی

بیروت مکتب رشدیهٔ عسکریه‌سی

مدیر بیکباشی علی صائب افندی
املا خواجه‌سی محمد نائلی افندی
رسم « قول اغاسی عبد السلام افندی
ریاضیه « قول اغاسی سلیم افندی
لسان « ملازم عبد الرحمن افندی
عربی خواجه‌سی حاجی احمد افندی
قواعد عثمانیه خواجه‌سی عمر خزنی افندی
عربی خواجه‌سی حاجی علی رضا افندی
داخلیه ضابطی یوزباشی صالح شکری افندی
فارسی معلمی حاجی فیضی افندی

داخلیه ضابطی ملازم یحیی افندی
« « « آصف افندی

حلب مکتب رشدیهٔ عسکریسی

مدیر قول اغاسی محمد فائق افندی
جغرافیا خواجه‌سی یوزباشی احمد حمدی افندی
لسان « « احمد شکری افندی
رسم « « خیری افندی
ریاضیه « « احمد جمال افندی
داخلیه ضابطی یوزباشی عبد النافع افندی
« « ملازم تحسین افندی
« « محمد توفیق افندی
« « ملازم صالح بهجت افندی
عربی خواجه‌سی شیخ حسین افندی
« « محیی الدین افندی
فارسی « محمد هاشم افندی
املا معلمی محمد نجاتی افندی
قواعد عثمانیه معلمی احمد افندی
حسن خط خواجه‌سی خلیل ابراهیم افندی ثالثه

ردیف مقدم یکرمی اوچنجی فرقه‌سی

قوماندانی فریق عثمان سیفی پاشا م ۱ ع ۲

ارکان حربیه رئیسی میرالای رفعت بك م ٤
ارکان حربیه ملحق یوز باشی محمد علی افندی م ٥
« « « ملازم اول عبد القادر افندی

قرق بشنجی لواسی

قوماندانی میرلوا نجیب پاشا م ٢ ع ٤

ارکان حربه ملحق ملازم اول محمد ضیا افندی

ردیف مقدم سکسان طقوزنجی الایی

میرالای سعدالدین بك م ٤ ع ٤ برنجی طابور بیکباشیسی سلیمان افندی م ٤ اوچنجی طابور بیکباشیسی فرید افندی	قائممقام زهدی بك ایکنجی طابور بیکباشیسی عثمان افندی م ٤ دردنجی طابور بیکباشیسی قدری افندی م ٤

ردیف مقدم طقساننجی الایی

میر الای دانش بك م ٤ برنجی طابور بیکباشیسی عزت افندی م ٥ اوچنجی طابور بیکباشیسی احمد طلعت افندی م ٤	قائممقام منحل ایکنجی طابور بیکباشیسی اسماعیل حقی افندی دردنجی طابور بیکباشیسی عاکف افندی

قرق آلتنجی لواسی

قوماندانی منحل

ارکان حربه ملحق ملازم اول لبیب افندی م ٥

مقدم طقسان برنجی الایی

میرالای حسن بك ع ٣ برنجی طابور بیکباشیسی امین افندی م ٤ اوچنجی طابور بیکباشیسی مصطفی سالم بك	قائممقام مصطفی بك م ٤ امتیاز کموش مدالیه‌سی ایکنجی طابور بیکباشیسی توفیق افندی دردنجی طابور بیکباشیسی اسماعیل افندی

مقدم طقسان ایکنجی الایی

میرالای راشد بك م ٣ برنجی طابور بیکباشیسی خضر افندی اوچنجی طابور بیکباشیسی حسنی افندی م ٥	قائممقام محمد بك ایکنجی طابور بیکباشیسی خلیل افندی دردنجی طابور بیکباشیسی حسن تحسین افندی م ٥

ردیف مقدم یکرمی دردنجی حلب فرقه‌سی

قوماندانی فریق سالم پاشا

ارکان حربیه رئیسی میرالای خالد بك

ارکان حربیه ملحق ملازم ثانی عبد العزیز افندی

مقدم قرق یدنجی لواسی

قوماندانی میرلوا موسی کاظم پاشا ع ٣ م ٣

ارکان حربیه ملحق

مقدم طقسان اوچنجی الایی

میر الای علی محسن بك ع٣ م٣	قائممقام حسن نصرت بك م٤
برنجی طابور بیکباشیسی نظیف افندی	ایکنجی طابور بیکباشیسی رضا افندی م ٥
اوچنجی طابور بیکباشیسی عارف افندی م ٥	دردنجی طابور بیکباشیسی حسین اغا م ٤

مقدم طقسان دردنجی الایی

میر الای اسماعیل عفت بك	قائممقام محمد علی بك
برنجی طابور بیکباشیسی محمد رضا افندی م ٤	ایکنجی طابور بیکباشیسی حسین افندی
اوچنجی طابور بیکباشیسی شکیب افندی م ٤	دردنجی طابور بیکباشیسی محمد اغا

مقدم فرق سکزنجی لواسی

قوماندانی میر لوا نظیف پاشا

ارکان حربه ملحق ملازم اول خلیل رمزی افندی

مقدم طقسان بشنجی الایی

میر الای محمد صالح بك	قائممقام منحل
برنجی طابور بیکباشیسی قدری افندی	ایکنجی طابور بیکباشیسی عثمان ادیب افندی م ٤
اوچنجی طابور بیکباشیسی صادق افندی	دردنجی طابور بیکباشیسی محمد ذهنی افندی

مقدم طقسان التنجی الایی

میر الای شمسی بك م ٣ ع ٤ برنجی طابور بیکباشیسی احمد بك م ٤ اوچنجی طابور بیکباشیسی خلیل افندی م ٤	قائممقام یوسف اکاه بك ایکنجی طابور بیکباشیسی خیری افندی دردنجی طابور بیکباشیسی خلیل افندی م ٤

ردیف تالی اوتوز بشنجی فرقه‌سی

قوماندانی فریق امین پاشا م ١ ع ٢

ارکان حربیه رئیسی بیکباشی حمدی بك م ٤
ارکان حربه ملحق ملازم اول احمد عارف افندی
ارکان حربه ملحق ملازم اول بهاء الدین افندی

تالی التمش طقوزنجی لواسی

قوماندانی میرلوا محمد امین پاشا م ٤ ع ٤ امتیاز کموش مدالیه‌سی

ارکان حربه ملحق ملازم اول رفعت افندی

تالی یوز اوتوز یدنجی الایی

میر الای برنجی شام طابوری بیکباشیسی مصطفی افندی اوچنجی دوما طابوری بیکباشیسی مصطفی شکری افندی	قائممقام زاهد بك م ٤ ع ٤ ایکنجی قدم طابوری بیکباشیسی شوقی افندی م ٥ دردنجی بعلبك طابوری بیکباشیسی سالم افندی م ٤

تالی یوز اوتوز سکزنجی الایی

میر الای	قائمقام فائق بك
برنجی طرابلس شام طابوری	ایکنجی حما طابوری بیکباشیسی
بیکباشیسی وهبی افندی	احمد نوری افندی
اوچنجی حمص طابوری بیکباشیسی	دردنجی طرسوس طابوری
تحسین افندی م ٤	بیکباشیسی حسن تحسین افندی

تالی یتمشنجی قدس لواسی

قوماندانی میرلوا رستم پاشا ع ٣ م ٣ امتیاز گموش مدالیه‌سی

ارکان حربیه ملحق یوزباشی عزت افندی

تالی یوز اوتوز طقوزنجی الایی

میر الای	قائمقام احمد ثریا بك
برنجی بیروت طابوری بیکباشیسی	ایکنجی صیدا طابوری بیکباشیسی
حسن حسنی افندی ع ٤	محی الدین افندی ع ٤ م ٤
اوچنجی عکا طابوری بیکباشیسی	دردنجی جنین طابوری بیکباشیسی
شریف افندی م ٤ ع ٣	محمد صبری افندی م ٥

تالی یوز قرقنجی الایی

میر الای	قائمقام محمد نظمی بك
برنجی قدس طابوری بیکباشیسی	ایکنجی غزه طابوری بیکباشیسی
خلیل افندی م ٤	عثمان عاشر افندی م ٥
اوچنجی نابلس طابوری بیکباشیسی	دردنجی یافه طابوری بیکباشیسی
محمد علی افندی م ٤ ع ٤	اسماعیل افندی م ٥

رديف تالى اوتوز التنجى اوردو فرقه‌سى

قوماندانى فريق امين پاشا ع ٢ م ٣

اركان حربيه رئيسى قول اغاسى على رضا افندى م ٤ ع ٤
اركان حربه ملحق يوزباشى محمد امين افندى
« « « ملازم اول فهمى افندى

تالى يتمش برنجى لاذقيه لواسى

قوماندانى ميرلوا زيور پاشا م ٤ ع ٣

اركان حربه ملحق يوزباشى لطفى افندى

يوز قرق برنجى حلب الايى

ميرالاى :	قائممقام محمد خالص بك
برنجى حلب طابورى بيكباشيسى حسين افندى	ايكنجى كليس طابورى بيكباشيسى محمد افندى
اوچنجى انطاكيه طابورى بيكباشيسى على بك	دردنجى اسكندرون طابورى بيكباشيسى اسماعيل افندى

يوز قرق ايكنجى لاذقيه الايى

ميرالاى	قائممقام ابراهيم بك
برنجى لاذقيه طابورى بيكباشيسى شفيق افندى م ٥	ايكنجى جبله طابورى بيكباشيسى عمر لطفى اغا
اوچنجى ادلب طابورى بيكباشيسى توفيق بك	دردنجى معره طابورى بيكباشيسى طاهر افندى

يتمش ايكنجى اطنه لواسى

قوماندانى ميرلوا محمد ناجى پاشا م ٣ ع ٣

اركان حربه ملحق يوزباشى محمود افندى

يوز قرق اوچنجى اورفه الايى

مير الاى	قائممقام كامل بك م ٤
برنجى اورفه طابورى بيكباشيسى	ايكنجى عينتاب طابورى بيكباشيسى
نشأت افندى م ٤ ع ٤	نشات افندى
اوچنجى مرعش طابورى بيكباشيسى	دردنجى بيره جك طابورى بيكباشيسى
حسن تحسين افندى	عبد القادر افندى

تالى يوز قرق دردنجى اطنه الايى

مير الاى	قائممقام محمد سعيد بك م ٥
برنجى اطنه طابورى بيكباشيسى	ايكنجى طرسوس طابورى بيكباشيسى
محمد افندى م ٤	اسعد افندى م ٤
اوچنجى البستان طابورى بيكباشيسى	دردنجى قوزان طابورى بيكباشيسى
بكر صدقى افندى	حسن افندى

{ مركز ولايته ملحق قضالر }

دوما قضاسی

مأمورين قضا

قائمقام محی الدين بك ثالثه	نائب دردری زاده محمدافندی
مال مديری لويس افندی	تحريرات كاتبی مصطفی افندی

صندوق امينی جرجی افندی عبدالمالك

مجلس ادارهٔ قضا

رئيس قائمقام بك

اعضای طبيعيه		اعضای منتخبه
نائب افندی	چيچكلی زاده مصطفی اغا	
مال مديری افندی	احمد افندی عفا	
تحريرات كاتبی افندی	احمد افندی عيسی	
	حسين افندی حمزه	

محكمهٔ بدايت

رئيس نائب افندی

اعضا احمد افندی طه	اعضا حبيب عوض افندی
اعضا ملازمی عثمان خولی افندی	باشكاتب ومقاولات محرری موسی
مستنطق معاونی احمد افندی	سيور افندی
مدعی عمومی معاونی قوميسر	كاتب ثانی راغب افندی
ابراهيم افندی	مباشر ابراهيم وخليل اغالر

بلديه مجلسی

رئيس محمد سعيد افندی

اعضا عبد المنعم افندی	اعضا شيخ حمدان افندی
اعضا محمود مليح افندی	بلديه طبيبی فائق بك
كاتب وصندوق امينی انطون افندی	بلديه چاوشی محمدراشيله وانيس افنديلر

وسائط نقلیهٔ عسکریه قومیسیونی

رئیس قائممقام بك

اعضا ردیف مقدم یوزباشیسی خلیل افندی	مجلس اداره اعضاسندن چیچکلی مصطفی اغا
اعضا محمود عدس افندی	مجلس اداره اعضاسندن علی شاکر افندی
اعضا احمد طه افندی	

اعضا شیخ عید افندی

تجارت وزراعت اوطه‌سی

رئیس صالح افندی طه

علی افندی شاکر	سلیم افندی حماده
عبد المنعم افندی	احمدافندی عیسی

مأمورین متفرقه

مال مدیری معاونی عبدالمجیدافندی	رفیق احمد افندی
نفوس مأموری صالح افندی	نفوس کاتبی خلیل افندی
طاپو کاتبی عبد اه افندی	املاك کاتبی محمد افندی
قومیسر ابراهیم افندی	دوما مکتب ابتدائیه معلمی محمد رفیق افندی
مرج سلطان مکتب ابتدائیه معلمی رفعت افندی	دوما مکتب ابتدائیه بوابی علی اغا

مرج سلطان مکتب ابتدائیه بوابی اسحق اغا

سواری تحصلدارانی نفر ٤

بعلبك قضاسی

مأمورین قضا

قائممقام تحسین افندی متمایز	نائب سعدالدین افندی کبار مدرس
مفتی رفاعی زاده حسین افندی	مال مدیری محمد عزالدین افندی

تحریرات کاتبی فؤاد افندی

مجلس ادارهٔ قضا

رئیس قائممقام افندی

اعضای طبیعیه	نائب افندی	سید رسول افندی	اعضای منتخبه
	مفتی افندی	مرتضی زاده امین افندی	
	مال مدیری افندی	یوسف حنا افندی	
	تحریرات کاتبی افندی	یوسف افندی مراوی	

محکمهٔ بدایت

رئیس نائب افندی

اعضا رفاعی زاده محمد قاسم افندی	اعضا رستم آغا سلیمان
« ابراهیم شمعون افندی	« ابراهیم سعید افندی
کاتب وکیلی میخائیل الوف افندی	کاتب ثانی میخائیل شلهوب افندی
محکمهٔ شرعیه کاتبی ادیب افندی	مستنطق معاونی عزیز افندی

مقاولات محرری حبیب افندی

معارف شعبه‌سی

رئیس نائب افندی

اعضا	اعضا
مفتی افندی	مال مدیری افندی
سید جواد افندی	سید رسول افندی
سید مهدی عثمان افندی	کاتب ادیب افندی

بلدیه مجلسی

رئیس منحل

اعضا	اعضا
سید رسول افندی	سید حسین افندی
عبدو افندی مطران	یوسف افندی طباع
کاتب احمد افندی	چاوش امین افندی

بانق زراعی شعبه‌سی

رئیس السید جواد افندی

اعضا	اعضا
سید رسول افندی	عبد اله افندی زغیب
ابراهیم افندی مطران	یوسف افندی هراوی
یوسف افندی طباع	کاتب فضلو افندی

مأمورین متفرقه

مال مدیری معاونی عبداله افندی	رفیقی محمد افندی
طاپو کاتبی نیقولا افندی	نفوس مأموری محمد رفعت افندی
رفیقی احمد افندی	پوسته وتلغراف مأموری عباس افندی
اورمان مأموری وکیلی درویش افندی	قولجیسی محمد افندی
قولجیسی نظمی افندی	رژی مأموری الیاس افندی
پولیس رضا افندی	سواری تحصیلدارانی نفر ۳

حاصبيا قضاسی

مأمورين قضا

قائممقام عابد زاده عبد الغنی بك ثالثه

نائب عبدالمطلب افندی مدرس	مال مدیری مراد فارجی افندی
تحریرات كاتبی شهابی زاده رشید بك	صندق امینی السید سلیمان افندی

مجلس ادارۀ قضا

رئیس قائممقام بك

اعضای طبیعیه		اعضای منتخبه
نائب افندی	سعید اغا زهوه	
مال مدیری افندی	طاهر بك شمس	
تحریرات كاتبی بك	ابراهیم افندی امیونی	
	عبدالله كذیسه افندی	

محكمۀ بدایت

رئیس نائب افندی

اعضا میر محمود عبدالمجید	اعضا حسن خطیب افندی
« میخائیل افندی ابو الخیر	مستنطق فارس افندی غبریل
باش كاتبی شهابی زاده نجیب بك ثالثه	« معاونی شهابی زاده محمد امین بك
مباشر عبد المجید بك	اوطه جی عبد الرحمن اغا

معارف شعبه‌سی

رئیس شهابی زاده میر علی بك	اعضا خلیل افندی عطرونی
اعضا سعید افندی الشیخ	« سلیم افندی الخطیب

بلديه مجلسی

رئيس شهابی زاده مسعود بك

اعضا: محمود افندی زهوه	اعضا: شيخ حسن الخطيب
شيخ بشير زويهد	فارس افندی مت
شاكر افندی مطر	كاتب وصندق امينی ابراهيم افندی
مفتش منير مسعود	چاوش يوسف اغا شوقی

چاوش قسطه زادو

زراعت اوطهسی

رئيس شهابی زاده محمود بك

اعضا شيخ محمد خير الدين	اعضا شيخ محمد جبر
« عساف ابو كلام افندی	« شاكر حاج عساف افندی

مأمورين متفرقه

مال مديری معاونی اسماعيل افندی	عساكر شاهانه يوزباشيسی ضيا بك
ژاندارمه يوزباشيسی احمد افندی	نفوس مأموری نجيب بك
پوستهو تلغراف مأموری سامی افندی	پوستهو تلغراف چاوشی يوسف اغا
« « « قواص محمود اغا	اورمان مأموری دانش افندی
اورمان قولجيسی بكر اغا	طاپو كاتبی ميخائيل افندی فرح
ديون عموميه مأموری يوسف افندی	ديون عموميه قولجی محمد عطرونی
رژی مأموری مجيد بك جنبلاط	رژی كاتبی محی الدين افندی
« قولجلری نفر ٤	حمر معدن همايون مأموری اسماعيل نائلی افندی
حمر معدن همايون كاتبی ناظم افندی	
« « « قنطارجی حسين اغا	حمر معدن همايون قولجيان نفر ۳

سواری تحصيلدارانی نفر ۲

راشيا قضاسی

مأمورين قضا

قائممقام بدرخان پاشا زاده خالد بك ثالثه

نائب صوفی زاده عبد الرحمن افندی دوریه موالیسی	مال مدیری فارحی زاده سلیم افندی
تحریرات کاتبی شهابی زاده محمود بك	صندوق امینی راغب افندی

مجلس ادارهٔ قضا

رئیس قائممقام بك

اعضای طبیعیه		اعضای منتخبه
نائب افندی	شهابی زاده محمد سلیم بك	
مال مدیری افندی	شیخ حسین افندی زاکی	
تحریرات کاتبی افندی	عبود عوده افندی	
	میخائیل افندی	

محکمهٔ بدایت

رئیس نائب افندی

اعضا		اعضا
شهابی زاده میر محمد	نعمان افندی زاکی	
سعمان افندی داود	کریاکوس ابو سعدافندی	
باشکاتب ومقاولات محرری دزویش افندی	مستنطقلق اعضا میر محمد عهده سنده در	
	مستنطق معاونی سلیم افندی	

مباشر الیاس انطون اغا

بلديه مجلسی

رئيس عباده زاکی افندی

اعضا شیخ محمود افندی البيطار	عیسی افندی ابی سعد
اعضا جریس افندی ابو سمره	الياس افندی الخوری
کاتب خلیل افندی مالك	صندوق امینی میخائیل افندی برکات

مأمورين متفرقه

مال مدیری معاونی محمد زکی افندی	اورمان مأموری دانش افندی
پوسته و تلغراف باش مأموری	نفوس مأموری سعید افندی
میخائیل افندی	طاپو کاتبی نقولا افندی
طاپو یوقلمه کاتبی ناصیف افندی	رژی مأموری فیلیب افندی

سواری تحصلداری نفر ۲

بقاع قضاسی

مأمورين قضا

قائممقام رشید بك

نائب محمد خیری افندی مدرس	مفتی ابو السعود افندی
مال مدیری عثمان افندی	تحریرات کاتبی سلمون افندی

مجلس ادارهٔ قضا

رئيس قائممقام بك

اعضای طبیعیه نائب افندی	اعضای منتخبه یوسف بك قزعون ثالثه
مفتی افندی	محمد جراح افندی
مال مدیری افندی	ناصیف بك حجیج
تحریرات کاتبی افندی	یوسف دباس افندی

محکمهٔ بدایت

رئیس نائب افندی

اعضا	عمر عراجه افندی	مصطفی مجدوب افندی	اعضا
	نجم موسی افندی	خلیل فریجه افندی	
	باش کاتب سعید افندی رابعه	مستنطق معاونی یعقوب افندی	
	کاتب ثانی خلیل افندی	مقاولات محرری یوسف افندی	
	مباشر حسن اغا	مباشر طنوس اغا	

بلدیه مجلسی

رئیس منصور دبس افندی

اعضا	حنا فریجه افندی	ضاهر بدوی افندی	اعضا
	موسی تامر افندی	خلیل ابو شیبان افندی	
	نجم موسی افندی	جرجی طنوس فریجه افندی	
	کاتب الیاس وریث افندی	طبیب میخائیل خوری افندی	

چاویش یوسف جرمانوس افندی

تحصیلات قومیسیونی

رئیس قائمقام افندی

اعضا	ژاندارمه یوزباشیسی محمد اغا	ردیف‌نالی ملازم اولی مصطفی افندی	اعضا
	مدیر مال معاونی محمد افندی	عبدو سمعان افندی	
	تحصیلدار پیاده نجم صایغ افندی		

وسائط نقليهٔ عسكريه قومیسیونی

رئيس قائمقام بك

اعضا رديف نالى يوزباشيسى مراد افندى	اعضا جرجس دبس افندى كاتب رديف مقدم باش چاويشى رشيد افندى

تجارت وزراعت اوطەسى

رئيس محمود قرعون افندى

اعضا { محمد حمصى افندى خليل فريجه افندى	محمد دحروج افندى يوسف تاتاى افندى } اعضا

زراعت بانقەسى شعبەسى

رئيس حنا فريجه افندى

اعضا { حسين قرعون افندى يوسف دبس افندى موسى تامر افندى	مصطفى ايوب افندى ضاهر بدوى افندى } اعضا صندق محاسبه كاتبى ابراهيم سالم افندى

مأمورين متفرقه

مال مديرى معاونى محمد افندى	رفقى فضل اه افندى
صندوق امينى شاهين افندى	طابو كاتبى يوسف افندى
نفوس مأمورى محمدوهبى افندى	نفوس كاتبى نجيب افندى
رژى ادارەسى مأمورى اسكندر كحيل افندى	تلغراف وپوسته مأمورى قدرى افندى
ديون عموميه ادارەسى مأمورى عثمان افندى	كاتب خليل افندى
	سوارى تحصيلدارانى نفر ٤

پياده تحصيلدارى نفر ١

بقاع شرقی ناحیه‌سی

مدیر قطنا زاده مصطفی افندی ‖ کاتب انطون عطایا افندی

ناحیه مجلسی

اعضا	محمد سلیمان افندی اسعد حیور افندی الیاس سمعان افندی	احمد عبد الباقی افندی خلیل دسوقی افندی ابراهیم رزق افندی	اعضا

مسعود قهوه‌جی افندی

وادی العجم قضاسی

مأمورین قضا

قائمقام علی شوکت بك میرالای م ٣

نائب غزی‌زاده صالح افندی ازمیر ‖ مال مدیری زیور افندی

تحریرات کاتبی علی رضا افندی

مجلس ادارهٔ قضا

رئیس قائمقام بك

اعضای طبیعیه	نائب افندی مال مدیری افندی تحریرات کاتبی افندی	عبد العال افندی قاسم افندی عبدالله داود افندی سمعان الیان افندی	اعضای منتخبه

محكمهٔ بدايت

رئيس نائب افندی

اعضا حمدان افندی	اعضا ابراهيم العجمی افندی
اعضا ملحم كنج افندی	اعضا ملازمی احمد اسماعيل افندی
محكمه باشكاتبی عبدالله افندی	كاتب ثانی عمر افندی
مستنطق اعضادن حمدان افندی	مستنطق معاونی رضا بك
مقاولات محرری باشكاتب عهده سنده	مباشر سليم اغا

مباشر مير محمود

تدارك وسائط نقليهٔ عسكريه قوميسيونی

رئيس قائممقام بك

رديف ملازمی خليل افندی	قاسم افندی
سعيد نجار افندی	محمد درويش اغا

بلديه مجلسی

رئيس قطنا زاده امين افندی

اعضا شيخ محمد تقی افندی	اعضا اسعد عرفه افندی
« سليمان بطرس افندی	كاتب حبيب برهوم افندی
طبيب تامر بستانی افندی	مفتش طاهر اغا

صندق امينی كاتب عهده سنده

تجارت وزراعت اوطه‌سی

رئيس اغريبوز زاده يحيی بك

اعضا قنواتی زاده رشيد افندی	اعضا عبدو اغا

اعضا ابوحمد زاده سليم افندی

مأمورين متفرقه

مال مديرى معاونى اديب افندى	رفيق محمد على افندى
نفوس مأمورى احمد توفيق افندى	كاتب خليل افندى
طابو كاتبى مالحزاده اديب افندى	صندق امينى الياهو عدس افندى
سوارى تحصيلدارى (افتخار	پوليس سالم افندى
على افندى) مداليه سى	تحصيلداران نفر ٤

نبك قضاسى

مأمورين قضا

قائمقام مصطفى يحيى بك متمايز

نائب اويس نائلى افندى	مفتى عبد الحميد افندى
مال مديرى محيى الدين افندى	كاتب تحريرات سليم نصرى افندى

مجلس ادارهٔ قضا

اعضاى طبيعيه	نائب افندى	يحيى نجار افندى	اعضاى منتخبه
	مفتى افندى	ملحم مصرى افندى	
	مال مديرى افندى	خليل مترى افندى	
	تحريرات كاتبى افندى	جرجس سعاده افندى	

محكمهٔ بدايت

اعضا: حسين افندى حيدر	اعضا: يوسف نفورى افندى
يوسف قداح افندى	حبيب عربش افندى
كاتب ثانى حافظ غزى افندى	مقاولات محررلكى كاتب ثانى
مدعى عموميه معاونلكى وكيلى	عهده‌سنده‌در
اعضادن يوسف نفورى افندى	مستنطق
مستنطق معاونى رضا افندى	مباشر نفر ٢

بلديه مجلسى

رئيس يوسف نفورى افندى

اعضا: ملحم مصرى افندى	اعضا: غازى افندى الخطيب
عبد الحافظ افندى	محمود مرعى افندى
خليل نصراه افندى	ابراهيم مرشاق افندى
كاتب وصندوق امينى سليم افندى	طبيب سليم مطران افندى

چاوش احمد اغا حمصى

تحصيلات قومسيونى

رئيس قائممقام بك

اعضا: رديف مقدم يوزباشيسى	اعضا: ژاندارمه يوزباشيسى
حسين اغا	طابو كاتبى افندى
تحريرات كاتبى افندى	يوسف نفورى افندى
مال مديرى معاونى افندى	

تجارت وزراعت اوطه‌سی

رئیس یوسف نفوری افندی

اعضا محمد عبد العزیز افندی	اعضا سرور شوکی افندی
» محمد ضاهر الادیب افندی	» سلیمان نصر اه افندی

زراعت بانق شعبه‌سی

رئیس سویدان زاده مسعود اغا

اعضا	یوسف نفوری افندی	عبد الغنی سوقی افندی	اعضا
	محمود مرعی افندی	محمد ضاهر الادیب افندی	
	ابراهیم مرشاق افندی	محاسبه کاتبی اسکندر کیورک افندی	

نافعه قومیسیونی

رئیس قائممقام بك

اعضا نفوس مأموری افندی	اعضا عبد الحافظ افندی
» خلیل متری افندی	سلیمان نصر اه افندی

وسائط نقلیهٔ عسکریه قومیسیونی

رئیس قائممقام بك

اعضا	ردیف مقدم یوزباشیسی	مجلس اداره اعضاسندن	اعضا
	حسین اغا	خلیل متری افندی	
	بلدیه مجلسی اعضاسندن	قادری زاده شیخ عبد الحمید	
	محمود مرعی افندی	افندی	

مأمورين متفرقه

مال مديري معاوني عبد الرحمن افندي
صندوق اميني انطون كيورك افندي
پوليس مأموري حسن افندي
رژي « سليم دعاس افندي
غارديان سواري نفر ٣
اموال عموميه تحصيلداراني نفر ٣

نفوس مأموري سعيد افندي
« كاتبي علي افندي
طاپو كاتبي سليمان فائق افندي
تلغراف و پوسته مأموري حسين افندي
« چاوشاني نفر ٢ موزع ١
نبك مكتب ابتدائي معلمي توفيق دره افندي

سوريه قطعه‌سنه دائر معلومات

احوال خصوصيه وطبيعيه‌سی

سوريه قطعه‌سی آسياده كائن ممالك عثمانيه جمله‌سندن بولنوب طولا بشيوز يتمش بش بچق وعرضاً ايكيوز كيلو مترو اتساعنی حاوی وغرباً بحر سفيد ايله شرقاً نهر فرات جنوباً عربستان وشمالاً دخی اناطولی ميانه‌سنده واقع وغايت متسع بر قطعه اولوب مرور زمان ايله وقوعه كلان تقسيمات وتشكيلات ملابسه‌سيله سوريه ايله ياد اولنان ولايت اليوم شام حما حوران ناملريله اوچ سنجاقدن مركبدر هر سنجاغك حاوی اولديغی قضالرك عدديله احوال صناعيه ومعلومات تاريخيه‌سی آتيده صره‌سيله كوسترلمشدر

سوريه اهاليسی (تاريخ طبيعيجه) اصلا نوع بشرك سفيدك جنسنه منسوب وخلقة لطيف البنيه وبولندقلری حال بدويت ومدنيت ومواقعه كوره مختلف اللون وكذلك او نسبتده‌ده مختلف الامزجه اولوب طبعاً وجبلةً دخی ذكا وقابليت وامر معاشده اقدام وغيرت ايله مفطور وخصوصاً حسن معاشرت وانسيت ايله تلذذ وحظوظاته مائل ومجبوردر واكثريتی سكنهٔ بلاد وقرا ويا افراد عشائر سياره‌دن اولان طوائف مسلمه‌دن واقليتی‌ده درزی نصيری اسماعيلی متوالی شيعی مذهبی افراديله موسوی موارنی قتوليك پروتستان كلدانی وسريانی مثللو ملل غير مسلمه‌دن مركب اولوب ولايتی تشكيل ايدن مذكور اوچ سنجاقدن هنوز نفوسی تحرير اولنميان حوران سنجاغندن ماعدا شام وحما سنجاقلرينك بر موجب تحرير مجموع نفوس موجوده‌سی ايلروده‌كی جدول مخصوصنده كوسترلديكی اوزره ٤٠٨٧١٣ نفوسدن عبارت اولوب سوريه اوته‌دنبرو ممالك حاره‌دن اولمقله مشهور ايسه‌ده پك چوق مرتفع اقاليمی واردركه سواحلده ترمومتر ميزان حرارتی ٢٥ و ٢٩

درجه‌ده ایکن مواقع واقالیم مرتفعه مذکوره‌یه بر از چوقیلیور مکله درحال ٢٠ و ٢١ درجه‌یه اینر وبو وجهله قیش موسمنده قار مواقع رفیعه‌یی مدت مدیده کاملا ستر ایدر والحاصل طبیعتك اون ایکی ایه تقسیم ایتمش اولدیغی فصول ومواسم مختلفه اشبو قطعه‌ده هر زمان بشقه بشقه تمامیله حکمنی اجرا ایلر

سوریه قطعه‌سی سطحاً بر چوق جبال ایله مستور انلرك الك مشهوری لبنان طاغلریدرکه جوار ساحل بحرده یکدیگرینه قریب وشمالدن جنوبه طوغری ایکی سلسله متوازیه تشکیل ایدرك برینه اصل لبنان جبالی دیگرینه بقاع جبال شرقیه‌سی دینیلور اشبو سلسله جبالك الك یوکسك تپه‌سی جبل الشیخدرکه تقریباً اوچبیك متر وارتفاعی حاویدر نهرلری دخی متعدد ایسه‌ده محللرنده بشقه بشقه ذکر اولنه‌جغی وجهله انلر کده الك باشلیجه‌سی شریعه ایله عاصی نهرلری اوله‌رق ماعداسی پك اوقدر اهمیتی اولمیان بعض نهرلر ایله طاغلرك قارصیزتیسی ویاغمور سیللرندن وبر طاقم کوجك وحکمسز منبعلردن حاصل اوله اوفاق تفك چایلر وبیوکجه کوللری بحر لوط طبریا حوله بحر الحمص سقبا هیجانه عتیبه کوللریدر . معادنه کلنجه شمدی‌یه‌قدر کشف ایدیله‌بیلمش اولانلری حمر دنیلان قار یاخود (قاره‌ساقز) الچی کوکردطوز تیمورو (مرمر مستثنااولدیغی حالده) بعض کوزل جلا قبول ایدر سنکی نوعندن طاش معدنلری اولوب بونلردن ماعدا سائر کونه معادنك چوقلق بولنمدیغی وخصوصیله التون وکموش معدنلری موجوداولمدیغی قطعه‌نك طبقات ارضیه‌سی ترکیباتندن فنا استدلال اولنمشدر . وایلیجه وقاپلیجه‌لر ایسه قلیل المقداردر . اورمان دخی هر طرفندن موجود اولمیه‌رق

عجلون جبل کانیه بعلبك حاصبیا راشیا وساحل قضالری داخلنده اولدیغی جسیم اورمانلقلر موجوددر سائر کونا اشجار غیر مثمره‌سی‌ده قواق سکود میشه صبر چام مثللو اغاجلردر .

(اعصار سالفه‌ده جبل لبنانده ارز لبنان تعبیر اولنان پیغمبر اغاجندن بر چوق اورمانلر وار ایمش فقط شمدی بو اورمانلردن اثر قالمامش اولدیغی کبی مذکور اغاج دخی عموماً اوحوالیده برقاچ یوز عدد مقدارینه تنزل ایتمشدر)

ـ سوریه حیواناتجه‌ده زنکین بر قطعه اولوب ـ یالکز جاموس جنسی پك قلیل ایسه‌ده ـ ات صغر کچی وبلدی تعبیر اولنان ایری یولی مرکبینك اعلا جنسلری چوقدر

فقط خیلی سنه‌لردنبرو استانبوله اوروپایه هندستانه مصره پك چوق ات کتورلمش وممالکجه حیوان یتشدرمك خصوصنك ترقیاتنه هیچ اعتنا ایدلمامش اولدیغندن ات جنسی کیدرك تدنی وانقراضه یوز طوتمقده‌در .

حیوانات وحشیه‌دن فیل آیو قورد صرطلان ارسلان وقپلان مثللو حیوانات یوقدر اگرچه فلسطین طرفلرنده بعضاً ارسلان کورلدیکی واقع ایسه‌ده بونلر یرلی اولمیه‌رق ایچرو چوللرده آو ارقه‌سنده طولاشور ایکن قضاء اوحوالیه دوشمش بعض سرسری ارسلانلردر . یالکز او قسم حیواناتدن چقال کثرتلی اولوب کیجه‌لری طاغلرده سوریلر ایله باغ‌ربشه باغ‌ربشه کشت وکذار ایدرلر وحشراتدن ساحل غوربیسان وحوران طرفلرنده بعض بیوکجه ییلانلر بولنور .

حیوانات صیدیه‌دن ایسه ممالك بارده‌یه مخصوص اولانلردن

ماعداسی موجود اولدیغی کبی اکثر کوللر ونهرلرده دخی صید اولنه‌جق اعلا بالقلر واردر .

ـ سوریه قطعه‌سنك اکثر جهاتی وخصوصیله حوران بقاع العزیز حما سلط غوربیسان حوالیسی برنجی درجه‌ده محصولدار اولوب باشلیجه محصولاتی دخی بغدای شعیر مصر مرجمك نخود داری سیسام کتان قایصی اوزوم لیمون پورتقال وسائره‌دن عبارت اولدیغی کبی اراضیسنده شکر قامشی وپموقله هر نوع میوه وسبزه‌ده حصوله کلور شوقدرکه بو مستثنا فیض وبرکته قارشو الك بیوك بر فنالق چکرکه بلاسی اوله‌رق بر قاچ سنه‌دنبری بو حوالیه مسلط اولان بو مصیبت مدهشه‌نك اکثر سنه‌لر ایقاع ایتمکده اولدیغی خساراتدن طولایی بیچارهٔ اهالینك اللری بو کرلرنده قالور .

احوال عارضیه وصناعیه‌سی

تواریخ موجوده‌یه کوره سوریه مقدملری فوق العاده معمور وبك مکمل بر مدنیتله هر یوزدن نائل سعادت وحضور بر قطعه ایکن صکره‌لری حوالیسنده متمادیاً سرزدهٔ ساحهٔ ظهور اولان وقوعات جسیمه صدماتیله اسباب معموریت ومدنیتی کاملا محو وپریشان اوله‌رق تأسفلره شایان بر حاله کیرمش ودولت علیه اداره‌سنه کچدکدن صکره‌ده سلطنت سنیه‌نك داخلی وخارجی غوائل دائمه‌سی ملابسه‌سیله بر خیلی زمانلر حالیله دوام ایدرك اسباب عمران واصلاحنه کرکی کبی باقیله‌مامش وفقط بر مدتدن بریدر دوام ایتمکده اولان بر حسن اداره‌نك همم ومساعی حقیقیه وتشبثات صمیمه‌سی ایله ترقیات ملکیه‌یی موجب بر خیلی آثار خیریه وجوده کلمش وبر طرفدنده کلمکده بولنمش اولدیغندن شو

مسلك اداره حسن محافظه اولنور ایسه سوریه‌نك یقین وقتلرده
اولسکی مدنیت ومعموریتی از سرنو اکتساب ایتمسی طبیعیدر .
ابتدا مبنای اصلیٔ ترقیات اولان علوم ومعارفك تحصیلنه مخصوص
مقدمه‌لری سوریه‌نك احتیاجی نسبتنده مکاتب منتظمه دخی غیرموجود
وبولنان مکاتب تدریس ایدیلان علوم وفنون پروغراملری ایسه غایت
محدود ایکن سایهٔ معارف سرمایهٔ حضرت پادشاهیده کرك اسلامیه وکرك
صنوف تبعهٔ غیر مسلمه‌یه عائد اولمق اوزره الیوم سوریه‌نك هر
جهتنده متعدد ابتدائی ورشدی وبونلره مخرج اولمق اوزره اعدادی
ملکی وعسکری مکتبلری کشاد ایدلمش وبر طرفدن دخی لزوم
کوریلان قصبه وقراده اچیله‌رق نشر معارفه اقدام اولنمقده بولنمشدر
تجارتی ذخیره بیاغی اقمشه یاغ پموق وصنایعی قماشجیلق قیوجیلق
یوك وپموق طوقمه‌جیلق ایکنه ایشجیلکی اویمه‌جیلق قوندیه
وتمنجیلك سراجلق مارپوچجیلق خصوصا خرده کاری وصدفکاری
مرانغوزلقله طاشجیلق صنعتلرندن عبارت ایسه‌ده بوصنعتلرده کوریلان
اثار مکملیت حقیقةً شایان تقدیر وستایشدر .

تاریخی

سوریای قدیم شمالا الیوم اطنه حوالیسی سیلیزیا جنوباً قدسه
تابع غزه غرباً بحر سفید وشرقاً نهر فرات ایله محدود بر قطعهٔ
جسیمه اولوب بو قطعه‌ده جغرافیا کاه سوریهٔ علیا وسوریهٔ سفلی
ناملریله ایکی وکاه طرف شمالیسی اصل سوریه وجهت وسطای
ساحلیه‌سی فنیسیا وجنوبی دخی فلسطین اعتباریله اوچ قسمدن وملکا
وحکومةً دخی متعدد تقسیمانه دوچار اوله‌رق الك اسکی زمانلرده
بر طاقم حکومات صغیره‌دن مرکب ایکن رومه‌لر وقتنده اولا

انطاكيه، سلوقيه، اپامه، لائوديسه نامليرنه درت ومؤخراً بر وجه آتی اون ايالت اعتبار ايدلمشدر .

(١) قومماژن ايالتی يعنی اليوم مرعش حواليسی‌كه جهت شماليه‌ده وعمران طاغيله فرات اره‌سنده كائن ايدی

(٢) سيررسيتك ايالتی قومماژنك جنوبنده بولنوب حدودی فراته قدر ممتد ايدی

(٣) پيئری ايالتی‌كه غرب طرفنده كائن وشمالا اطنه حواليسنه متصل ايدی

(٤) اليوم غلط اوله‌رق سويديه دنيلان سلوقيه ايالتی‌كه مقدمكينك جنوبنده وقرب ساحل بحرده ايدی

(٥) خالسيديس ايالتی‌كه سلوقيه‌نك شرقنده كائن معره حواليسی ايدی

(٦) خاليبونتيت يعنی اليوم حلب حواليسی‌كه بر از دها جهت شرقيه‌ده فراته منتهی اولان چولدن متشكل ايدی

(٧) باليرن ايالتی‌كه خاليبونتيتك جنوبنده كائن اولان اليوم تدمر صحراسی ايدی

(٨) لائوديسن ايالتی يعنی لازقيه حواليسی‌كه پالميرك ايالتنك غربنده وفنيسيانك اتصالنده واقع ايدی

(٩) اپامن ايالتی يعنی قاميه جواريكه خالسيديسك جنوبيله لائوديسه‌نك شرقنده‌كی حواليه اطلاق اولنور ايدی

(١٠) قاسيونيد ايالتی‌كه جهت غربيه‌ده فنيسيا ايله اسكندرون كورفزی اره‌سنده‌كی قطعهٔ ساحليه‌دن عبارت ايدی

اشته شو صورتله ترتيب روما حكمدارلرندن تئودوس زمانه‌قدر

باقی قالوب بعده عموم قطعه سوریهٔ اولی وسوریهٔ ثانیه نامله ایله ایکی ایالته انقسام ایتمشدر .

شمدی شو اون ایالت ترتیبنه کوره قطعه‌نك اڭ مشهور اولان بلاد قدیمه‌سنه کله‌لم .

قوممازنده‌کی شهرلر — برنجیسی فرات کنارنده اولوب ایالتك مقر حکومتی بولنان والیوم نام قدیمیله معروف اولان صامصاد ایکنجیسی جرمانیسیا یعنی مرعش وانتیوغوس ادتوریوم شهرلری ایدی .

سیرستیکده کیلر — برنجی درجه‌ده هیئرا پولیس‌که الیوم جرابلوس نامنده بر قریه‌در — درونده بولنان معبد مشهور سایه‌سنده سوریه قطعه‌سنجه غایت نامدار وزیارتکاه صغار وکبار بر شهر ایدی وبونك جهت شمال شرقیسنده زوغما یعنی بیره‌جك وزوغمانك جهت جنوب غربیسنده بروآ یعنی حلب وبروآایله هیئرا پولیسك اره‌سنده‌ده الیوم باب نامیله معروف اولان باتنو شهرلری کائن ایدی .

بیئریده کیلر — ساحلده میرئیاندروس نام دیکر علکساندریا سقابیوزا یعنی الیوم اسکندرون شهری کائن ایدی . بعض مؤرخلرك قولنجه اسکندرك دارا ایله محاربه‌سی شهر مذکور پیشکاهنده‌وقوع‌بولمشدر سلوقیه‌ده کیلر — برنجیسی اصل سلوقیه‌که سلفکیان دولتنك مؤسسی اولان سلفکوس معرفتیله تأسیس ایدلمش بر مستحکم شهر ایدی وجنداروس‌که الیوم جندرس نامیله یاد اولنور کذلك اشبو ایالتك بلاد مشهوره‌سندن ایدی .

حالسیدیسده کیلر — بو ایالتك مقر حکومتی فی زماننا معره دینیلان حالسی شهری ایدی .

حالیبونتیده کیلر — مرکز حکومت ایالت اولان حالیبوندن ماعدا تاپزاکوس بارباليسوس سورا ذنوبیه سمریان سالامینیاس وارتوزا

نامرلرنده بر طاقم بلاد مشهوره ایدی‌که بونلردن تاپزاکوس الیوم دیر سورا فرات کنارنده وذنوبیه‌دن اوچکونلك مسافه‌ده سریان حمانك شرقنده بولنان سریا وسلامینیاس سلامیه اولوب ارتوزا ذنحی حمصك شمالنده ونهر عاصینك غربنده واقع مصبات ومنین جوارنده ایدی .

بالمیرنده کیلر ــ اولا بالمیرکه تدمر نامیله معروفدر وثانیا رصافاکه حالا حوالیسی او نام ایله یاد اولنور .

لائودیسنده کیلر ــ بو ایالتك بلاد موجوده‌سی ایچنده یالکز مقر حکومتی بولنان لائودیسه یعنی لاذقیه شهرینی ذکرایتمك کافیدر .

اپامه‌ده کیلر ــ مرکز حکومت اپامه شهر شهیری ایدیکه الیوم قلعهٔ مضیق دنیلان محلدر اندنبشقه امزا یعنی حمص شهریدخی درونده واقع بر معبد جسیم ایله شهرتشعار واپیفانیه‌که توراتده حمات دیه یاد اولنان شهدیکی حمادر .

فنیسیالیلر طرفندن بنا قلنمش برشهر اولدیغی حالده کذلك اولحوالیده جسامت ومعموریتله نامدار ایدی .

قاسیوتینده کیلر ــ باشلیجه‌سی مرکزحکومت اولان انطاکیه‌که دنیانك اك بیوك واك زیاده معمور ومزین شهرلرندن ایدی .

شو ایالات عشره‌نك خارجنده قالمش اولان قوله سیریکه الیوم شام سنجاغیدر انکده حاوی اولدیغی شهرلرك برنجیسی دمشق ایدی .

دمشق عالمده اك قدیم شهرلردن اولوب حتی حضرت ابراهیم زماننده بیله موجود بولندیغی توراتده مذکوردر .

ودمشقك جهت غرب شمالیسنده ابیلا وجیل وبعلبك طرفنده‌ده افاقا شهرلری کائن ایدی .

ــ اشته مملکتلری شوحال وصورتده بولنان اسکی سوریه‌لیلر (تاریخ

انسابجه) نسلا اولاد سامدن ارامه منسوب اولوب حتی یوسیبیدن ناشی مملکتلرینی دخی ارام نامیله یاد ایدرلر وغایت محصولدار بر وطنه وخصوصا بر طرفدن فرات نهری دیکر طرفدن بحر سفید مثللو ایکی مهم طریق تجارته مالك اولدقلری کبی حوالیٔ شرقیه‌نك بالجمله کاربانلری دخی مملکتلرندن مرور ایلدیکی جهتله الك اسکی زمانلردن بری زراعت وتجارتله مألوف بولنور ایدی وکندولرینك دین واینلری بت پرستلك اولوب بعل مولوق استارده انارغادیس دستو نامرلنده برطاقم موهوم معبودلره پرستش ایدرلرایدیٔ . بونلردن بعل که کلدانیلرك بلی اساطیر یونانیه‌نك ژوپیتری وحقیقة حالده ایسه کونشدر الك بیوك معبود اتخاذ اولنمش ایدی . صکره‌دن بعل اسمی اولقدر سوء استعمال کورمشدرکه اکثر مواقع ونجومك وحتی سوریه حکمدارلرندن بعضیلرینك نام‌لرنده بیله قوللانیله کلمشدر نته‌کیم بعلبکده او قبیلدن بولنان اسامیٔ مواقعدندر .

— سوریه‌لیلر اوائل اعصار سالفه‌ده بشقه بشقه ملکلرك زیر اداره‌سنده بولنان برچوق مستقل حکومات صغیره‌یه تابع ایکن مرور زمان ایله بو حکومات متعدده‌دن اکثریسنك بالتبدنی استقلالدن محرومیت وبنابرین یکدیکرینه التحاق ومحکومیتندن توراتده مذکور اولان صوما صمات اردبا ما اقفا جسور بت رهوب ودمشق حکومتلری تشکل وتأسس ایدرك بر مدت بوحال اوزره باقی قالدقدن صکره حضرت داود ایله سلیمان زمانلرنده عبرانیلره مغلوب ومحکوم اولمشلردر مع مافیه بومحکومیت اثناسنده سوریه‌لیلر استقلال قدیملرینك استردادی داعیه‌سیله عبرانیلره قارشو ابراز عصیان ومقاومتدن وبو عصیانلرنده ملکلرندن بن حداد اول وثانی وحزائیل زمانلرنده برقاچ دفعه‌لر احراز غالبیت ومظفریتدن

خالی قالامشلر ایدی . لکن ذاتاً شرق طرفلرنده تأسس ایتمش اولدیغی حالده ترقیات عظیمه وسریعه‌سیله فرات حوالیسنه دهشت انداز سطوت اولان آثوری حکومتنك سوریه حقنده‌کی مقاصد استیلا جویانه‌سی چوق سورمکسزین ظهوره کله‌رك قطعهٔ مذکوره آثوری حکمداری تیغلات پیلاسدر طرفندن کاملا ضبط ایدلمش و بر مدت صکره‌ده آثوریلردن کلدانیلرك ید اداره‌سنه کچمشدر .

ـ کلدانیلر سوریه‌لیلری بر محکومیت شدیده التنده طوتیوب حتی امور ادارهٔ مملکتك یرلی امرا یدنده بولنمسنه بیله مساعده ایتمشلر وسوریه‌لیلرده مظهر اولدقلری شو حکومت ملایمانه‌یه قارشو وظائف تابعیتلرینی کمال اطاعتله ایفا ایدرك کلدانیلرك دوام اداره‌سی مدتجه مخل اسایش مملکت بر گونه حال وحرکتده بولنمدقدن بشقه مؤخراً بخت النصرك انواع مظالم جبارانه‌سنه بیله کمال حلم ومطاوعتله تحمل ایلمشلردر فقط مرور زمان ایله کلدانیلرکده دور اقبالی توکنوب حکومت سرای عالمده نوبت ظهور واعتلا عجم دولتنه انتقال ایتمکله سوریه قطعه‌سی دخی مدیا وعموم قطعهٔ کلدانیه‌دن صکره دولت مذکوره‌نك زیر اداره‌سنه تابع اولمشدر .

ـ عجملرك زماننده سوریه کندی رؤسای ملتندن محروم اوله‌رق شاه طرفندن منصوب بر ساتراب یعنی بر والینك ید اداره‌سنه دوشمشدی . بو والی مستقلا اجرای حکومت ایلدیکی کبی معیتنده‌ده هر محل ایچون بشقه بشقه متصرف مقامنده بوچوق امرای ملکیه واداره‌لری طوغریدن طوغری‌یه شاهه عائد بولندیغی حالده مواقع لازمه‌یی محافظه‌یه مأمور رؤسای عسکریه موجود اولوب اشبو امرا ورؤسا طرف شاهیدن مخصص اولان عوائدلرینك صورت استحصالیله سپاهی تیماری قلقلو متصرف اولدقلری

مالکانه‌لرینك اداره‌سنده هر نوع مظالم وتعدیاتی اختیار ایلدکلرندن شو حال وصورت سوریه‌ده برصرف بلامی میدانه چیقاره‌رق بیچاره اهالی بی طاقتکذار اسارتلره دوچار ایلشیدی واشته بو وجهله اساساً ظلم واعتسافه مستند اولان بر حکومت نه قدر صاحب قدرت وسطوت اولسه‌ده ینه‌قولایلقله‌افتادهٔ وادیٔ انقراض اولمق داهیه‌سندن وارسته اوله‌مدیغی ایچون بالاخره دارانکدخی بقای دولتنی تأمین یولنده وقوع بولان مساعیسندن هیچ بر فائده حاصل اوله‌میه‌رق او واسع اولکای عجمستان اسکندرك اوتوز بیك کشیلك براردوسنه ایلك حمله‌ده سرفرو بردهٔ استیمان اولمشیدی .

ـ سوریه‌نك استیلای اسکندردن صکره پارمنیون اندرومارق ومامنون طرفلرندن متعاقباً اداره‌سی اثناده اهالی هر صورتله نائل رفاه وسعادت اولوب عموم قطعه رومهلرك اداب ومدنیتلری تأثیراتیله بردنبره بشقه بر معموریت وقابلیت کسب ایتمش واتیسی ایچون بالجمله اسباب کمالات وترقیاتی مهیا کورمش ایکن اسکندرك براجل ناکهانی ایله فنار وحکومتی صاحبسز براقوب کیتمسی قطعه‌نك اواساس سعادتنی کاملا محو وپریشان ایلمشدر .

ـ اسکندرك وفاتندن صکره امرای دولتنك الك ایلرو کلانلری بیننده اجرا قلنان تقسیم ممالکده سوریه لائومدونك حصه‌سنه اصابت ایتمش ایسه‌ده او اداره‌ده پك چوق زمان قالمیوب بالاخره انتیغونك واندنده سلفکیان دولتنی تأسیس ایدن مشهور سلفکوسك زیر ضبطنه کچمشدر .

ـ سلفکوس مدت سلطنتنده هر شیدن زیاده اعمار ملك جهتنه بذل همت ایدوب نامی پدری انتیوغونه منسوب اولدیغی حالده مقر حکومتی اتخاذ ایلدیکی انطاکیه شهرندن‌ماعدا لائودیسه سلفکیه اپامه

کبی دها بر چوق شهرلر بنا ایتمشدرکه هر بری عمر انجانهٔ جهانده کمال ثروت و معموریتله شهرت شعار ومدت مدیده او حال اوزره پایدار اولمشدر . لکن نه فائده‌کی کندیسندن صکره جالس تخت حکمرانی اولان اخلاقی ایچنده بر قاچنده‌قاعداسی کبی ادارهٔ ملکه قابلیتسز چولاق چوجقدن وکیمی انواع فسق وفجوره مبتلا بر طاقم سفهادن عبارت اولدیغی جهتله سلفکولک سوریه‌ده تأسیسنه موفق اولدیغی اشبو حکومت جسیمه ومعموره ایکیوز اوتوز یدی سنه قدر دوام ایده‌بیلوب نهایت رومالیلر طرفندن ضبط ایدلمشدر .

ـ سوریه رومالیلرك اداره‌سی التنده بولندیغی یدییوز سنه مدت ظرفندن بر خیلی وقوعات مهمه کوره‌رك کاه بت پرستلر جانبندن بیچاره یهودیلرك قتل عامنه وقوع بولان خونریزانه قیاملر ایله هر طرفی بر ملحمهٔ وحشت کسلمش کاه متعاقب الوقوع زلزله‌لر ایله اثار معموریتی خراب وویران اولمش والحاصل کاه خارجی استیلالر وکاه داخلی اختلالار ولا سیما دین مسیحینك ابتداء ظهور وانتشارنده وقوعه کتوردیکی غوائل ومشکلات ایله درلو درلو مصائب وانقلاباته اوغرایوب نهایة الامر حضرت عمر زماننده عربلر طرفندن استیلا قلنمشدر .

ـ اول اثناده سوریه بر منوال مشروح اوته‌دنبری وخصوصیله ازمنهٔ اخیره‌ده دوچار اوله‌کلدیکی صدمات متنوعه‌نك نتیجهٔ تأثیراتی اولمق اوزره عموم حوالیسی اسایش وامنیتدن واهالیسی محاسن اخلاق ملیه واسباب رفاه وسعادتدن وصورت اداره‌سی دخی هر کونه انضباط وعدالتدن کلیاً محروم اولمق کبی بر فلاکت عظیمه‌یه کرفتار ایکن عربلرك کندولریله برابر کتورمش اولدقلری دین مبین محمدینك دافع فساد وداعی نجات اولان تأثیرات مادیه ومعنویه‌سیله قطعهٔ مذکوره بر دنبره بشقه بر حال وصورت انتظام کسب ایدرك

افراد اهاليسی او زمانه قدر مثل و نظیرینی کورمدکاری بر حکومت عادلانه وادارهٔ منجبانه‌نك مستغرق انواع نعم وسعادتی وهر جهتی بد مدنیت صحیحه‌نك جلوکاه بدایع معموریتی اولمشدر .

لکن واأسفا که احوال زمانه‌نك اقتضای حکم تحولاتیله سوریه قطعه‌سی دخی کندیسنی مرکز عالم ایده‌بیلك قابلیت واهمیتنی حائز اولان شو حال سعادت اشتمالنك دور کمالی انجق عباسیلرك اواسط عهد خلافتلرینه قدر کوره‌بیله‌رك اندن صکره ینه عوارض تدنیاته ویکیدن بر طاقم فلاکتلره کرفتار اولمغه یوز طوتوب طلونیلرك حمدانیلرك اخشیدیلرك رومارك فاطمیلرك سلجوقیلرك صلیبیلرك اتابکلرك ایوبیلرك چراکسهٔ مصرك وتیمورك یکدیکرینی ولی ایدن استیلالریله صانکه‌بربری اردنجه صدمهٔ صیادك نتیجه‌سنه شکاراولمش بر عاجز قوش کبی بغری قانلره بولانمش وهر طرفی کونا کون زخم والام ایچنده قالمش ایدی .

اشته‌سوریه اخیراً شو حالده بولندیغی صره‌ده‌ایدی‌که عصرظهورینك مجددلکی اهمیت واقتدارینی حائزاولان دولت‌عثمانیه‌نك یاوز سلطان سلیم مثللو صاحب سطوت‌واقتدار برشهریارینه سرفرو بردهٔ اطاعت اوله‌رق وا کرچه مؤخراً محمود ثانی وقتنده براراق حکومت مصریه‌یه تابع اولمش ایسه‌ده یدی‌سنه صکره ینه‌ادارهٔ عثمانیه‌یه کچه‌رك او زماندنبری سلطنت سنیه‌نك سائر ولایتلری مثللو زیر جناح عدالت ورأفتنده مستظل امن وراحت اولمقده‌در .

بعلبكڭ قلعه‌سندن بر قسمی

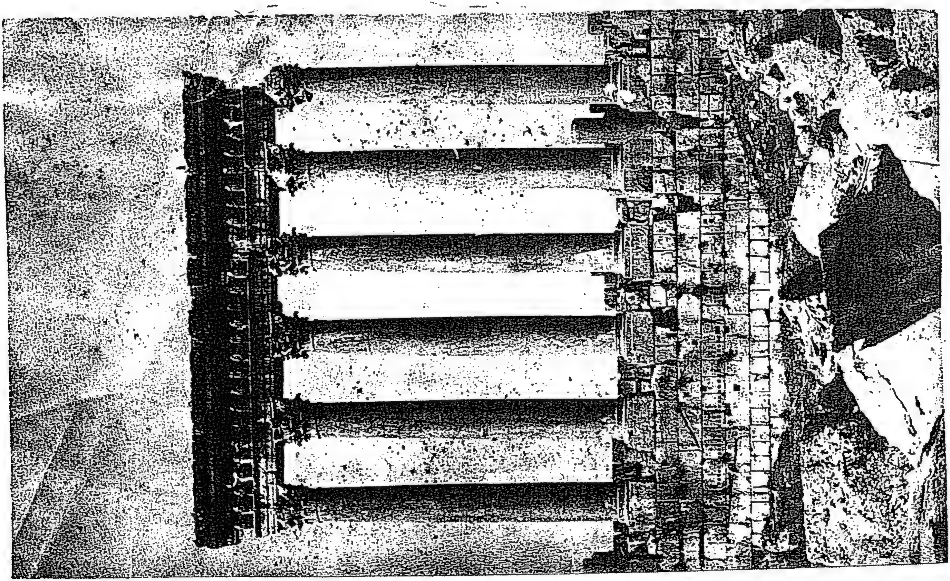

بعلبك قلعه‌سندن بر قسمی

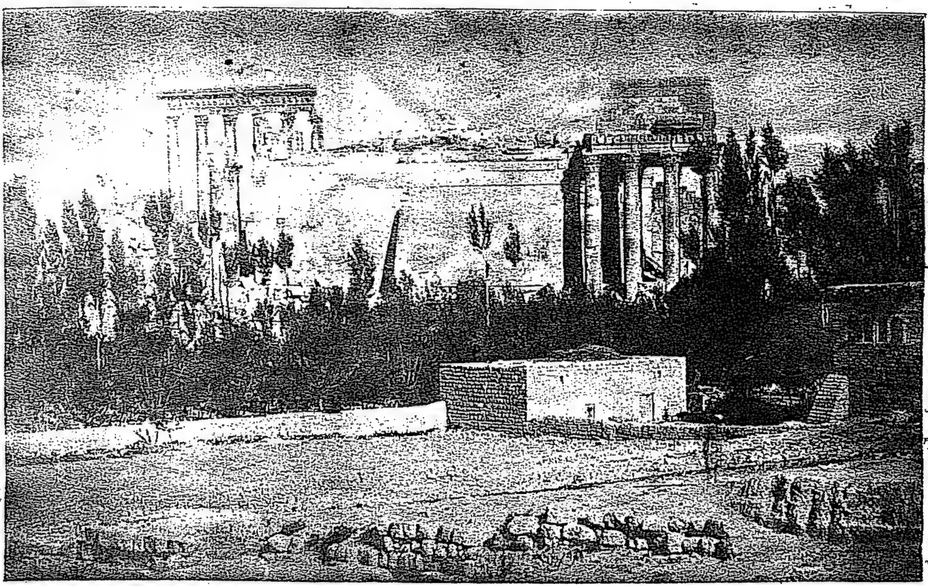

بعلبك قلعه‌سنك خارجدن كورنشى

ولايتك زراعت وصناعتيله احوال تاريخيه‌سنه متعلق بعض معلومات مختصره

شام سنجاغى

بعلبك قضاسى ... مركزى اولان بعلبك قصبه‌سى شام شريفك شمال غربيسنده كائن وتقريباً يتمش كيلومترو بعد مسافه‌ده واقعدر شامدن شتوره‌يه قدر يدى وشتوره‌دن التى ساعتكه اون اوچ ساعت طرفنده عربه ايله منتظم برشوسه اوزرندن قصبهٔ مذكوره‌يه كيديلور طبقات ارضيه‌سى سطح بحردن بيك بوز يتمش مترو مرتفع اولوب موقع وهواسى غايت لطيفدر

قضانك محصولاتى حنطه شعير مرجمك نخود قوقورز وسائر بوكبى ذخائردن ومنسوجاتى دخى برطاقم قبا وعادى شيلردن عبارت اولوب احتياجات داخليه‌سندن فضله قالان حبوباتى جبل لبنانه صرف واخراج اولنور

بعلبك جوارنده اولدقجه قوتلى برصو منبعى اولوب برطاقم ايرمقلره تقسيم اولنور واك بيوك نهرى نامنه منسوب اولديغى قريه‌دن نبعان وجهت شماليه‌يه طوغرى جريان ايدن لبوه نهريدر قضانك جهت شرقيه‌سنى تشكيل ايدن جبال جسيم واهميتلى اورمانلرله مزيندر

بعلبكك تاريخ نظرنده حائز اولديغى شهرت واهميت معلومدر جسامت وطرز معماريسنده كى صنعت اعتباريله جهانده مثلى اولميان قلعه‌سى هانكى قرنك هانكى قومك اثرى اولديغى حالا تعيين ايديله مامشدر بعض مؤرخلر تدمرله بعلبك خرابه‌لرينى حضرت سليمان عليه السلامه اسناد ايده‌يورلرسه‌ده دليلى ثابت اولمش اقوالدن اولميوب آثارينك

مشابهت ومطابقتی اساساً معبد اوله‌رق فنکیلر طرفندن بنا ایدلمش اولدیغنه دلالت ایلمکده‌در انجق ایکنجی عصر میلادیده روما ایمپراطورلرندن (انطونینوس) طرفندن ترمیم وتحکیم ایدلدیکی متفق علیهدر مذکور قلعه‌قصبه‌نك جهت غربیه‌سنده واقع اولوب بروجه محرر متانت ومهارت معماریه‌سی وخصوصیله داخلا دیوار طاشلرینك کونا کون نقشلریله صور وطبقات مختلفه‌ده اوله‌رق موجود اولان برچوق هیاکل وتماثیل مجسمهٔ عظیمه‌نك صنعتنده اولان آثار نفاست وبداعت خارقه‌سی وصف ایله تعریف اولنور شیلردن اولیوب کانه اخلاف ایچون بریادکار انتباه وحیرت اولمق اوزره یاپلمش بر بنای حیرتنمادرکه آثار فنیه‌سی اعتباریله حقیقةً نوادر بدایع جهان دینمکه شایاندر

اطرافنده‌کی سوری تشکیل ایدن احجار ایچنده طولاً یکرمیدن اوتوز بش وعرضاً طقوزدن اون ایکی قدم جسامتنده طاشلر موجود اولدیغی کبی سورك زروهٔ منتهالرنده‌کی طاشلرك اکثری دخی تربیعاً ایکی اوچ زراع جسامتنده‌در

مذکور طاشلرك جسامت فوق‌العاده‌لریله برابر کویاکه عادی برطاش کبی بر اوسته الیله کوزلجه یونتلدقدن صکره کمال سهولت وعدم اهمیتله یرلرینه یراشدیرلمشجه‌سنه وضعیتلرنده بر اثر انتظام ومضبوطیت کوریلورکه هر برینك جسامتنه وموقعنك علویتنه کوره صورت رفع وترکیبلری حیرت بخش عقولدر

قصبه‌یه بش دقیقه مسافه‌ده کائن اولان طاش مقلعی جوارنده یك‌پاره اولمق اوزره طولا یکرمی بر وعرضاً درت مترو والتمش سانتیمترو جسامتنده یونتلمش بر طاشك قرون غیر معلومه‌دن بری موجود بولنمسی ذکر اولنان قلعه طاشلرینك او مقلعدن قلع ونقل ایدلمش

اولديغنه دلالت ايلمكده ايسه‌ده جر اثقالك كوره‌جكي ايش اولماديغي جهتله اثار مذكوره‌يي زيارت قصديله هر سنه ديار اجنبيه‌دن كلان بيكارجه سياحين ايله ارباب فن و هندسه‌دن بعضيلري قرون اخيره‌ده اثري قالميوب معدوم ومفقود اولان الات مهمه وقديمه واسطه‌سيله نقل ايدلمش وبر طاقملريده طاشدن عربه‌لر واسطه‌سيله كتوريلوب سطح ارضك تعليه‌سي صورتيله محللرينه رفع اولنمش اوله‌جغي يولنده برطاقم فكرلره ذاهب اولمشلر ايسه‌ده بو مطالعه‌لر هپ تخمينيشيلر اولوب وسائط فنيهٔ حقيقيه‌سي حالا كشف ايديله‌مامشدر

مذكور بعلبك قصبه‌سي تاريخ هجرتك اون دردنجي سنه‌سنده ابوعبيدة الجراح رضي عنه الفتاح افندمز حضرتلري طرفندن فتح وتسخير بيورلدقدن صكره معبد مذكور جمعيت اسلاميه طرفندن قلعه شكلنه افراغ ايديله‌رك بر چوق يرلري تعمير وتحويل اولنمش ايسه‌ده كرك رومانيلر وكرك اخيراً اسلاملر طرفندن ايديلان تعميرات وترميماتك بناسي اثر قديم قدر حائز لطافت واهميت دكلدر

فقط زمانك تقلباتيله امر محافظه‌سنه اعتنا ايديله‌مامش وياخود قرون سالفه‌ده اهميتي شمديكي قدر تقدير ايدلمامش اولمسندن منبعث اولميدركه اوعظيم هيكللرك اكثري بعض محللرندن قيرلمش ونوادر زمانه‌دن اولان اودهشتلي ستاقي عامودلرك بر چوغي ييقلوب بر طاقملري‌ده طوپراق التنه كوميلوب قالمش، ديوارلرينك اكثر جهتلري منهدم اوله‌رق شايان حيف بر حال اسف اشتماله كلمشدر

قرون عديده‌دن بري دوچار اولمش اولديغي صدمات وتخريبات مبحوثه ايله برابر الان باقي اولان نقوش وهيكللرك فرط بداعت ولطافتي وقائم اولان بناسنك اثر متانت وغرابتي صانكه هنوز اوسته‌سنك

الندن چیقمش اولدیغنی اکدیرمقده و برکره تماشاسیله رهین حیرت اولانلری بر دها کورمك ارزوسنه دوشرمکده‌در
بناء علیه بویله بر اثرك حال حاضرینی اولسون وجوب محافظه ولایتجه تقریر اولنمسنه بناءً آثار موجوده‌سنك محافظه‌سی ضمننده بوندن برقاچ سنه اول بر مأمور تعیین وبرده دخولیه ترتیب اولنه‌رق حصوله کلان اقچه ایله بالکده‌کی مکانیك مصارفه قارشولق اتخاذ اولنمشدر
کرك اشبو قلعه‌نك بداعت طرز وتکوینی ارائه ایدن جهات قائمه‌سنك وکرك مذکور قصبه‌نك مواقع لطیفه‌سی جمله‌سندن اوله‌رق رأس العین دیمکله مشتهر اولان مسیرتکاهنك بوصورتله اولسون انظار عمومیه‌یه عرض ایله ارباب مراقه بر خدمت ایدلمش اولمق ارزوسیله هر ایکی محلك الدیریلان فطوغراف رسملری اشبو سالنامه‌مزه ربط ایدلمشدر
بقاع قضاسی — بقاع قضاسنك مرکزی اولان (معلقه) قصبه‌سی جبل صنین سلسلهٔ جسیمه‌سنك اتکنده ومرکز ولایته تقریباً قرق کیلومترو بعد مسافه‌ده واقعدر شام ایله قصبهٔ مذکوره بیننده واقع شوسه‌ده یولجی وبیوك عربه‌لری هر کون ایشلمکده‌در معلقه قصبه‌سی جبل لبنانه تابع وینه قائممقاملق مرکزی اولان زحله قصبه‌سنه پك قریب اولوب بو ایکی قصبه‌یی یکدیکرندن لیطانی نهری فصل ایدر
بقاع قضاسی اهالیسی عموماً زراعت ایله مشغولدر اراضیسی قوهٔ انباتیه‌جه دیکر قضالره فائق اولمغله مزروعات فیض وبرکتجه معتدل بولندیغی سنه‌لرده بر بچق میلیون استانبول کیله‌سی حبوبات حاصل اولور
وادی العجم قضاسی — شام شریفك جهت جنوبیه‌سنه مصادف

قضا مرکزینه بر ساعت بعد مسافه‌ده ایکی ساعت طول و بر ساعت عرض جسامتنده بر مملحه واردر هر سنه انجماد ایدن طوز دیون عمومیه اداره‌سی معرفتیله اداره اولنوب شام ایله جوار محللرده پك کلی طوز صاتیلور

اراضیسی قوهٔ انباتیه‌جه برنجی درجه‌ده عد اولنه‌بیلور ودائمی الجریان اولان یزید وتورا وعقربا وبردا نهرلرندن ایکی بیك فدان قدر اراضی اسقا ایدیلور مرکز قضانك جهت شرقیه‌سنده محیطی ایکی کیلو مترو درجه‌سنده واسع بر کول وارایسه‌ده درونده صیده صالح بالق بولنمز حران العوامید قریه‌سنده آثار عتیقه‌دن اوچ عدد دیکیلی طاش موجود اولوب ایکیسی سکزر وبری بش مترو ارتفاعنده‌در .

نبك قضاسی ــ چول ایله معموره اره‌سنده وشام ایله تدمر بیننده‌کی طریقك کذرکاهنده واقع اولوب مرکز ولایتدن مرکز قضایه عربه ایله سکز ساعتده کیدیلور

زراعتی ایکنجی درجه‌ده اوله‌رق سنوی بش یوز بیك کیله‌یه قریب حبوبات متنوعه حاصل اولمقده‌در موقعی مرتفع وهواسی غایت جید اولمغله مشاهیر شعرای عربك هر بری بر صورتله مدح وتوصیف ایتمشلردر

غایت مشهور اولان معلولا مقاطعه‌سنك شمال شرقیسنده واقع یبرود قریه‌سی قدیماً بك معمور محللردن ایدی‌که الیوم متعدد آثار عتیقه خرابه‌لری مشاهده اولنور

وجوز، رویس ، شاطی ، شیخ‌علی ، جبرود ، رحیبه، ضمیر ، معضمیه ، قطیفه ، عین التینه ، معلولا ، رأس العین ، یبرود، نهرلریله دیکر انهار صغیره داخل قضاده تقریباً ایکی بیك فدان اراضی‌یی اسقا ایتمکده وبناء علیه انهار مذکوره هر نوع زراعت وفلاحتجه فائده‌یی موجب اولمقده‌در

نبك قضاسنده اهالیٔ محلیه‌نك احتیاجات ومابوساتی ایچون بر نوع پاموق بزیله عبا نسج ایدیلوب فقط خارجده صاتلمز

مخصوص بر قبرستان واردر درونده حالا موجود اولان احجار مصنعه سزاوار تماشادر .

حاصبيا داخلنده حمر تعبير اولنور برنوع معدن ظهور ايتمشدر معدن مذكور زفته مشابه بر شی اولوب اوروپاجه فوق العاده رغبتليدر يوز كيلوغرام ثقلتنده اولان بر صندوق جوهر اوچ التونه قدر صاتلقده‌در (حمر) ولايت داخلنده دخی بعض صنايعده وخصوصيله اوزوم كوتوكارينه مسلط اولان قوردلرك دفع مضرتنده استعمال اولنور .

راشيا قضاسی ــ راشيا قضاسنك مقری اولان قصبه مركز ولايته قرق كيلومترو بعدنده‌در قصبهٔ مذكورده (وادئ تيم اعلی) ده واقع اولوب اراضيسی عموماً ديزيله‌جك صورتده طاغلق اولمغله زراعتی پك جزئيدر سطح بحردن اوچ بيك اوچ يوز اللی مترو مرتفع بولنان جبل الشيخ قصبهٔ مذكوره‌نك جنوب شرقيسنده كائندر جبل مذكورده اوچ يوز التمش صو منبعی وار ايسه‌ده كافه‌سی شرقه طوغری جريان ايدر ذروهٔ جبلده هر زمان قار موجود اوله‌رق فصل صيفك الك حرارتلی موسمنده بيله برودتنه تحمل اولنه‌ماز جبل شيخده سباعدن برنوع قپلان ايله قورت بولنديغندن سياحتده تحفظ واحتياطه فوق العاده اعتنا لازمدر ذروهٔ جبلدن حما وحمص طرفلری مستثنا اولديغی حالده ولايتك جهات سائره‌سی وحتی قدس سنجاغيله قبريس جزيره‌سی مشاهده اولنقده‌در .

دوما قضاسی ــ دوما قضاسی مركزی شامه بر بچق ساعت مسافه‌ده بعيد اوله‌رق شام ايله مركز قضا بينده‌كی طريق عربه ايشلتمكه صالحدر داخل قضاده صنايعدن شايان ذكر هيچ بر شی اولميوب اهاليسی زراعت ايله اشتغال ايتمكده‌در .

اولوب قائمقاماق مركزى اولان قطنا قصبه‌سى مقر ولايته اون التى كيلومترو بعدنده‌در شام ايله قصبهٔ مذكوره بيننده‌كى طريق معما امكن منتظم اولمغله اكثريت اوزره عربه ايله عزيمت وعودت اولنور اعوج وبرده نهرلرى بوقضا داخلندن جريان ايتمكله زراعتجه خيليدن خيلى استفاده ايديلور داخل قضاده هرنوع حبوبات زرع اولنوب مزروعاتك فيضى معتدل اولديغى سنه‌لرده ايكى بچق ميليون استانبول كيله‌سى حبوبات حاصل اولمقده‌در .

دمشق شامك مشهور اولان اوزمى بو قضايه تابع داريا قريه‌سى باغلرينك محصوليدر وادى العجم اهاليسى باغ يتشديرمك خصوصنده برنجيلك شرفنى احراز ايدرك باغلرى كوندن كونه تكثر ايتمكده‌در .

حاصبيا قضاسى — قضانك مركزى اولوب او نام ايله موسوم اولان قريه‌ده برنوع باموق بزى ايله قيصه عبا ويوك ايله باموقدن چارشب نسج اولنه‌رق داخل قضا ايله قدس شريف وجبل الخليل ونابلس وحوران جهتلرنده صاتيلور بو صنعتله اشتغال ايدنلر ايكى يوز اللى نفوسدن عبارتدر .

حاصبيا قضاسى طاشلق محللردن اولمغله زراعتى جزئيدر قضا مركزينه يارم ساعت بعد مسافه‌دن جريان ايدن (نهر الحاصبانى) يوز فدانلق اراضى‌يى اسقا ايتمكده‌در (هباريه) قريه‌سنده التمش قدم طول واوتوزقدم عرضنده اثار قديمه‌دن بر هيكل موجود اوله‌رق بعض محللرى خراب اولمشدر جبل شيخك ذروه‌سنده جسيم طاشلرله انشا ايدلمش بر اساس كورليورسه‌ده ارباب تحقيقك افاداتنه كوره اثار عتيقه‌دن معدود برشى دكلدر شوبا والكفير قريه‌لرى جوارنده بولنان طاغلرك اتكلرنده اسكى روماليلره

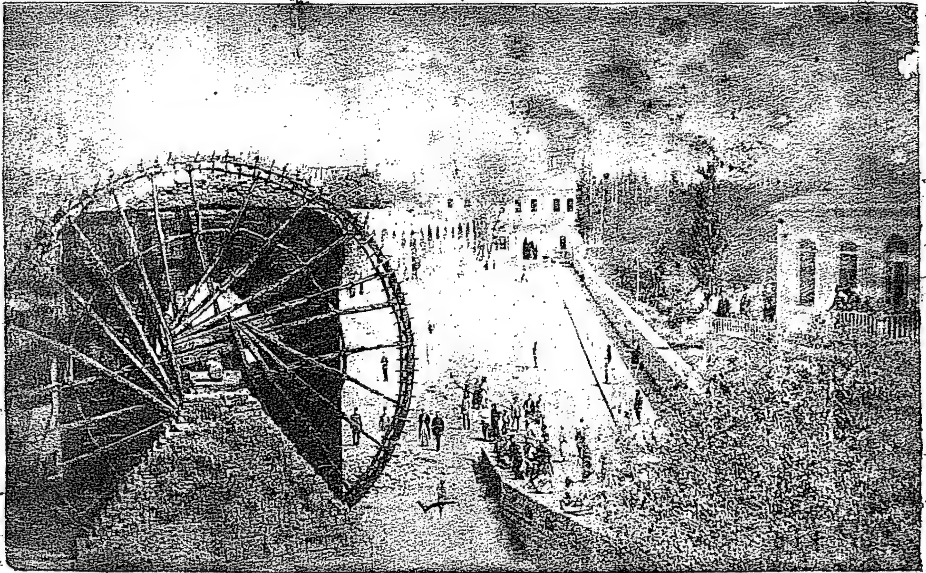

حما قصبه‌سنده حکومت جاده‌سی

حما سنجاغی

حما سنجاغی

مأمورین لوا

	رتبه	
متصرف بهجت پاشا	روم ایلی	
نائب محمد نوری افندی		
مفتی السید محمد مکرم افندی	ازمیر	
محاسبه جی حاجی محمد نجیب افندی	متمایز	
تحریرات مدیری احمد قدری افندی	ثانیه	م ٤

مجلس ادارهٔ لوا

رئیس متصرف پاشا

اعضای طبیعیه	اعضای منتخبه
نائب افندی	نوری افندی کیلانی ازمیر م ۳
مفتی افندی	عظم زاده عبد القادر بك ثانیه
محاسبه جی افندی	مراد نصور افندی
تحریرات مدیری افندی	سلیم قبلان افندی

لوا تحریرات قلمی	مجلس ادارهٔ لوا قلمی
مدیر احمد قدری افندی	باشکاتب سعد الدین بك
رفیق اولی مصطفی لطفی افندی	مبیض رزق الله افندی
« ثانی عبد القادر افندی	مقید شمسی افندی
مقیدی احمد افندی	ملازم احمد افندی
« صادق افندی	
ملازم عبد الرزاق افندی	

محاسبهٔ لوا قلمی

رفیق اول مرشد افندی ثالثه	رفیق ثانی تامر افندی ثالثه
« ثالث سعید افندی	مقیدی عبد المجید افندی
صندوق امینی ابراهیم بك	ملازم صادق افندی

مع تحریر لوا ویرکو قلمی

مأمور محمد شفیق بك	مرکز کاتبی حاجی سلیمان افندی
رفیق خالد افندی	دفترجی ابراهیم افندی

دفترخاقانی قلمی

مأموری	رفیق اول نجیب افندی
رفیق ثانی رشید بك	طاپو کاتبی سلیم افندی
ملازم احمد افندی	

نفوس قلمی

مأمور رشید افندی مدرس	کاتبی احمد افندی
ملازم یاسین افندی	دیکری عبد الرحمن افندی

دوائر عدلیه

محکمهٔ بدایت

حقوق دائره‌سی	جزا دائره‌سی
رئیس نائب افندی	رئیس عبدالفتاح افندی مدرس

مدعی عمومی معاونی حامد افندی ثالثه

اعضا { کیلانی زاده وجیه افندی	چیچکلی زاده محمد اغا } اعضا
حنا نصر اه افندی	متری سریانی افندی

اعضا ملازمی صالح افندی مدرس	اعضا ملازمی محی الدین اغا
اجرا مأموری احمد افندی	مقاولات محرری عبدالرحیم افندی

محکمهٔ بدایت قلمی

باشکاتب محمد خطیب افندی

ضبط کاتبی عمر افندی	ضبط کاتبی ایوب صبری افندی
دیگری رشید افندی	دیگری انطانیوس افندی
مستنطق سعد الدین افندی	مباشر حسن افندی
مباشر حاجی داود اغا	ملازم احمد افندی
ملازم محمود افندی	دیگری درویش افندی

زراعت بانق شعبه‌سی

رئیس عظمزاده خالد بك	مأمور وکیلی شعبه کاتبی سلیم افندی
اعضا: محمود مصطفی افندی	اعضا: عبد القادر افندی
اعضا: عبود جرجی افندی	اعضا: عبد الرحمن امیر افندی

کاتب سلیم افندی

معارف شعبه‌سی

رئیس کیلانی زاده نوری افندی ازمیر م ۳

اعضا: عظمزاده خالد بك	اعضا: طیفور زاده خالد اغا
اعضا: محمد قوشجی افندی	اعضا: حاجی سلیم خطیب افندی

کاتب محمد ترمانینی افندی

تجارت وزراعت اوطه‌سی

رئیس کیلانی زاده توفیق افندی مدرس

اعضا: عظمزاده خالد بك	اعضا: کیلانی زاده عمر افندی
اعضا: طیفور زاده خالد اغا	اعضا: برازی زاده درویش اغا
اعضا: خالد شیخ خالد افندی	اعضا: جرجی خوری افندی

بلديه مجلسی

رئيس كيلانی زاده توفيق افندی مدرس

قنوت زاده درويش افندی	علوانی زاده محمد افندی
زعيم زاده محمود افندی	احدب زاده عبدالرحيم افندی
امير زاده عبدالرحمن افندی	جرجی خوری افندی
بلديه طبيبی محمد علی بك ثالثه	صندوق امينی احمد افندی
بلديه كاتبی نائف افندی	مفتشی علی اغا

چاوشانی نفر ٦

سجل احوال قومسيونی

رئيس احمد قدری افندی

اعضا سعد الدين بك	اعضا رشيد افندی ثالثه

نافعه قومسيونی

رئيس متصرف پاشا

محاسبه‌جی افندی متمايز	قوندوقتور زافراكی افندی
شعبه‌مأمور وكيلی سليم افندی	حاجی محمود مصطفی افندی

كاتبی سعد الدين بك

وسائط نقليهٔ عسكريه قومسيونی

رئيس كيلانی زاده توفيق افندی مدرس

عظم‌زاده خالد بك	بيطر بيكباشيسی حلمی افندی
طيفور زاده خالد اغا	كيلانی زاده عمر افندی
رديف يوزباشيسی احمد افندی	كاتب سرچاوش عبدالمجيد افندی

مأمورین اجنبیه

فرانسه

ویس قونسلوسی موسیو جفروا	ترجمانی خواجه پروسپر بنینو

مکتب اعدادی مأمورلری

مدیر عبد الحلیم افندی

فرانسزجه معلمی احمد قدری افندی	هندسه معلمی ردیف قول اغاسی فارس افندی
لسان عثمانی وتاریخ معلمی عبد الحلیم افندی	جغرافیا وفارسی وحسن خط معلمی حاجی محمد نوری افندی مدرس
رسم وحساب معلمی سواری بیکباشیسی حلمی افندی	عقائد وعربی معلمی عبد الله افندی مدرس

مأمورین متفرقه

اوقاف مدیری وکیلی	دیون عمومیه مأموری عزت بک رابعه
پوسته وتلغراف مدیری محمد واصف افندی	محکمهٔ شرعیه باشکاتبی سعید افندی
تلغراف مخابره مأموری احمد توفیق افندی	ایتام مدیری محمد قوشجی افندی
ناظمه سرقوندوقتوری زافیراکی افندی	پولیس ایکنجی قومیسری عثمان بک رابعه
رژی مأموری جرجی افندی	پولیس خالد افندی
	پولیس اسماعیل بک

رژی کاتبی قیصر افندی

حمص قضاسی

مأمورین قضا

قائممقام زهدی بك متمایز م ٣

نائب حسین حسنی افندی، ازمیر	مفتی اتاسی‌زاده خالد افندی ازمیر
مال مدیری مصطفی بك	تحریرات کاتبی حسن افندی

مجلس ادارۀ قضا

رئیس قائممقام بك

اعضای طبیعیه		اعضای منتخبه
نائب افندی	مصطفی افندی متمایز	
مفتی افندی	یحیی افندی	
مال مدیری بك	حبیب مرهج افندی	
تحریرات کاتبی افندی	نقولا افندی	

محکمۀ بدایت

رئیس نائب افندی

اعضا: عبد اللطیف افندی	سلیمان افندی ثانیه
محی الدین افندی	میخائیل افندی
باشکاتب علی افندی	کاتب ثانی احمد افندی
مستنطق معاونی نجیب افندی	مقاولات محرری سعید افندی

معارف شعبه‌سی

رئیس اول نائب افندی

رئیس ثانی نجیب افندی	مفتش وکاتب یحیی افندی
اعضا: محی الدین افندی	علاء الدین افندی
ابراهیم افندی	نجم الدین افندی
محمد وحید افندی	خوری افندی

بلدیه مجلسی

رئیس رسلان زاده مصطفی افندی

حسن افندی	راغب افندی
عبدو افندی	محمد سعید افندی
بطرس افندی	احمد افندی
حنا افندی	طبیب ابراهیم افندی ثالثه
قونطوراتو مأموری سعیدافندی	کاتب توفیق افندی

صندق امینی انیس افندی

اراضی سنیه شعبه‌سی

مدیر ارکان حرب قائممقامی عبد الحمید بك

محاسبه کاتبی محمد افندی	تحریرات کاتبی ضیا افندی

زراعت اوطه‌سی

رئیس مصطفی افندی متمایز	اعضا شیخ احمد افندی
اعضا خالد افندی	« عیسی افندی

زراعت بانقه‌سی

رئیس شمس الدین افندی ثانیه	محاسبه کاتبی نعیم بك
اعضا صادق افندی	اعضا حبیب افندی اسکندر
« عبد القادر افندی	« میخائیل افندی

پولیس دائره‌سی

قومیسر احمد افندی

پولیس ابراهیم فوزی افندی	پولیس ابراهیم ادهم افندی

مأمورین متفرقه

مال مدیری معاونی سعید افندی	مال مدیری رفیقی مراد افندی
نفوس مأموری مصطفی افندی	نفوس کاتبی محمد علی افندی
طابو کاتبی راغب افندی	املاك وطابو کاتبی خلیل افندی
رژی مأموری مراد اغا	دیون عمومیه مأموری حسنی افندی
پوسته وتلغراف مدیری حقی افندی	مخابره مأموری نوری افندی
محکمهٔ شرعیه باشکاتبی محمود افندی	محکمهٔ شرعیه ایکنجی کاتبی خالد افندی
« « اوچنجی کاتبی محمود افندی	طابو بوقلمه کاتبی سلیم افندی

ایکی قپولی ناحیه‌سی	قصیر ناحیه‌سی
مدیری عبدی اغا	مدیری اسعد اغا
کاتبی عبدو افندی	کاتبی شریف افندی

قرنتین نقطه‌سنده موظفه یوزباشیسی فیاض اغا

سلمیه قضاسی

مأمورین قضا

قائمقام عبد الغنی افندی ثانیه

نائب فارس افندی مدرس	مال مدیری وصال الدین بك
مفتی ابو الخیر افندی	تحریرات کاتبی حسن افندی

مجلس ادارهٔ قضا

رئیس قائمقام افندی

اعضای طبیعیه		اعضای منتخبه
نائب افندی		حمادی افندی العمر
مال مدیری بك		محمد اغا یاغی
مفتی افندی		محمد افندی دندل
تحریرات کاتبی افندی		محمد علی افندی

محكمهٔ بدايت

رئيس نائب افندی

اعضا اسماعيل جندی افندی	اعضا مير سليم افندی
اعضا ملازمی علی عيد افندی	اعضا ملازمی حمود الحمد افندی
باشكاتب ومقاولات محرری سليم افندی	ضبط كاتبی عبد الرحمن افندی

مستنطق معاونی كمال افندی

بلديه مجلسی

رئيس مير اسماعيل

اعضا: شاهين افندی	حسن اغا ياغی
احمد اغا رستم	منحل

كاتب وامين صندوق مصطفی افندی

تدارك وسائط نقليهٔ عسكريه قومسيونی

رئيس قائممقام افندی

اعضا: جندی افندی	ژاندارمه ملازمی
محمد اغا ياغی	بلديه كاتبی
حسن اغا	دياب اغا

زراعت بانقه‌سی

رئيس رزق اه افندی

اعضا: احمد اغا رستم	دياب اغا
حسن افندی الضحاك	محمد افندی
علی اغا الحصری	محاسبه كاتبی غطاس افندی

شرق اراضئ سنیه شعبه‌سی

مأمور محمد بك ثانیه	کاتبی مصطفی افندی

مأمورین متفرقه

مال مدیری معاونی محمد افندی	طاپو کاتبی حسین افندی
تلغراف مأموری صبری افندی	صندق امینی راغب افندی
محکمهٔ شرعیه کاتبی ضیا افندی	رژی مأموری قربان افندی
محکمه مباشری محمود افندی	دیکری سعید افندی
تحصیلدار محمود افندی	تلغراف چاوشی محمود اغا

تلغراف موصلی نظیف اغا

حمیدیه قضاسی

مأمورین قضا

قائممقام رفعت بك ثانیه	نائب عبد اللطیف افندی
مال مدیری توفیق بك	تحریرات کاتبی احمد شکری افندی

مجلس ادارهٔ قضا

رئیس قائممقام بك

اعضای طبیعیه	اعضای منتخبه
نائب افندی	میخائیل افندی
مال مدیری افندی	مصطفی خالد افندی
تحریرات کاتبی افندی	اسماعیل جند افندی
	اسعد اغا عساف

محکمهٔ بدایت

رئیس نائب افندی

اعضا	اعضا
سلیم افندی	دیب افندی عبد اه
نامر رسلان افندی	میر ابراهیم افندی
باشکاتب مقاولات محرری سلیم افندی	مستنطق اعضادن دیب افندی
مستنطق معاونی محمد افندی	مباشر عبد القادر اغا

معارف شعبه‌سی

رئیس نائب افندی

اعضا مصطفی افندی	اعضا وهبی افندی

کاتب شیخ صالح افندی

زراعت اوطه‌سی

اعضا	محمد اغا خلیفه	جرجس افندی فروح	اعضا
	ابراهیم افندی شیخ حسن	میخائیل افندی حداد	

تحصیلات قومیسیونی

رئیس ژاندارمه یوزباشیسی احمد اغا

اعضا مصطفی خالد افندی	اعضا محمد اغا فارس

وسائط نقلیهٔ عسکریه قومیسیونی

رئیس قائممقام بك

اعضا	میخائیل افندی حداد	ردیف یوزباشیسی	اعضا
	میر مصطفی افندی	ملازم اول وثانی	
	صادق افندی	سر چاوش	

مأمورین متفرقه

پوسته وتلغراف مأموری محل	اراضی سنیه مأموری ملازم
مال مدیری معاونی عبدالرحیم افندی	محمد علی افندی
نفوس مأموری مصطفی افندی	طابو کاتبی نعمان افندی
« کاتبی وهبی افندی	رژی مأموری رشید افندی
سواری قولجیلری نفر ٢	صندق امینی محی الدین افندی
« تحصیلداران نفر ٢	محکمه اوطه‌جیسی محمد اغا

تلغراف موصلی محمد زهدی افندی

حمايه دائر معلومات

حما قصبه‌سی اك اسكی شهرلردن اولوب مؤرخ شهیر یوسیفوس یهودینك قولنه كوره كنعانیلر زمانندن بری موجوددر قصبهٔ مذكوره‌یی قدیماً محیط اولان وشیخ شهاب الدین البازرینك (سورحما بربها محروس) كلام مصنعیله موصوف بولنان سور خراب اوله‌رق شمدیكی حالده بعض انقاضی كوریله‌بیلمكده‌در قصبهٔ مذكوره برچوق مشاهیر علما وشعرانك مسقط رأسی اولمغله دخی مشهوردر .

عاصی نهری حمانك وسطندن مرور ایدرك قصبه‌یی ایكی قسمه تفریق ایدر وكذركاهنده تماشاسی لطافت بخش انظار اوله‌جق صورتده متعدد حدائق وبساتینی اروا ایلر .

نفس قصبه‌ده آثار اسلامیه‌دن برچوق تأسیسات مهمه وار ایدی فقط هجرت سنیهٔ نبویه‌نك التی یوز اللی اوچنجی سنه‌سنده وقوع بولان حركت ارضده قصبه كلیاً خراب اولمغله تأسیسات مذكوره دخی منهدم اوله‌رق اثری قالمامشدر .

روماليلر طرفندن جوار قصبه‌ده انشا ایدلمش اولان قلعه‌نك خرابه‌سی الان مشهوددر .

نفس حما قصبه‌سنده حامدیه دنیلان اثوابلق قماش حمام طاقمی ومتنوع الاجه واقمشهٔ سائره نسج اولنور موجود اولان بش یوز دستكاهده تقریباً سكز یوز عمله ایشلر وَ بر سنه‌ده اوتوز بیك حمام طاقمی واوتوز التی بیك طوپ البسه‌یه مخصوص قماش وَ اون بیك یتاق چارشبی نسج ایدیله‌رق بونلرك اثمانی یتمش بیك لیرایی تجاوز ایدر .

حما قضاسنك زراعتی امثالنه فائق بردرجه‌یه واصل اوله‌رق هرسنه

لا اقل التی یوز بیك استانبول كیله‌سی ذخائر متنوعه حاصل اولور .
حمص قضاسی ــ حمص قصبه‌سی حماتك اوتوز كیلومترو بعد جنوب شرقیسنده واقع اولوب تاریخ میلاد عیسی علیه السلامدن التی یوز اوتوز التی سنه صكره خالد ابن الولید وابی عبیدة الجراح حضرتلری طرفلرندن فتح اولنمشدر .

حمص قصبه‌سی كثرت نفوس اعتباریله قضا مركزی اولان دیگر قصبه‌لردن جسیمدر قصبه‌نك كنارنده روایات مؤرخینه كوره روماليلرك اثارندن اولان قلعه‌نك خرابه‌سی حالا موجوددر عاصی نهری جبل لبنانه تابع هرمل طاغندن نبعان ایدرك حمص قربندن جریان ایدر قصبه ایله جوارنده نهر عاصیدن بشقه نبعان و جریان ایدر صو اولمدیغندن حمص اهالیسی محتاج اولدقلری صویی نهر عاصیدن الورلر ــ عاصی صویی هرملدن نبعان ایله یارم ساعت بعد مسافه‌ده روماليلر طرفندن تكلفات عظیمه ایله انشا ایدیلان جسیم دیوارلرك تشكیل ایتدیكی بر حوض واسعده طوپلانور واطرافدن كلان دیگر صولر ایله كسب جسامت ایتدكدن صكره دیوارلرده موجود اولان مقسملردن مجرای مخصوصنه اقار توراتده مذكور (ربله) قریه‌سی حمص جوارنده‌در منبع عاصی اولان جبل هرملك ذروه‌سنده (قاموع هرمل) نامیله بر بنای قدیم موجود واحجاری صور متعدده ایله منقوشدر .

حمص اراضیسی جسامتیله برابر پك منبت اولدیغندن سنوی طقوز یوز بیك استانبول كیله‌سی درجه‌سنده حبوبات متنوعه حاصل اوله‌رق احتیاجات محلیه‌دن فضله قالانی طرابلس اسكله‌سنه امرار ایدیلور .

نفس حمصده قماش نسجنه مخصوص اوله‌رق بيك التى يوز دستگاه موجود وبو صنعتله تقريباً ايكى بيك كشى مشغولدر اشهر منسوجاتى صرمه‌لى مفروشات وسجاده وات طاقى ومشلح وينه مفروشات ايله ملبوسات ايچون حريردن وپاموقدن هر نوع اقمشه ايله يوك سجاده‌در صحته قريب اولان تحقيقاته نظراً سنه‌ده درت يوز بيك طوپ پاموق اون بش بيك طوپ ايپك قماش ايله بش بيك التى يوز عدد صرمه‌لى وصرف پاموق كفيه وحمام فوطه‌سى ودرت بيك طاقم مفروشات نسج اولنور .

حمص قصبه‌سى ارتفاع موقع واعتدال هواسى جهتيله ايام صيفده دخى يك سرينندر .

حميديه قضاسى — حميديه قائممقاملغى اوچ يوز سنه‌سنده تشكيل اولنوب مركز قضا اولان (دير شميل) قصبه‌سنده درت سنه اول بر طابورلق برقشله انشا اولنمش وبوسببله تعديات عربان واشقيا برطرف ايدلمش اولمغله سايهٔ ترقيات وايهٔ جناب پادشاهيده كوندن كونه كسب عمران ايتمكده‌در داخل قضاده هر نوع حبوبات زرع ايدلمكده واراضينك وسعت وقابليتيله متناسب بردرجه‌ده استفاده اولنمق ايچون مواردانجه موجود اولان مشكلاتك رفعنه همت اولنمقده‌در احتياجات اهالى ايچون بز نسجنه مخصوص اوله‌رق ايكى يوز كشى ايله اداره اولنور قرق درت عدد دستگاه واردر

ابوقبيس مصياف رصافى قريه‌لرنده‌برر قلعه خرابه‌سى كوريليورسه‌ده تاريخ انشاسى حقنده معلومات صحيحه‌يه دسترس اولنه‌مامشدر

سلیمیه قضاسی — سلیمیه قائممقاملغی مرکزی حما قصبه‌سنك التی ساعت بعد شرقیسنده واقع اولوب یونانیلر زماننده اشهر مدن عالمدن بر محل ایدی مرور زمان ایله بتون خراب اولمش ایسه‌ده اوچ یوز سنه‌سنده قائممقاملق مرکزی اتخاذ اولنه‌رق جوارنده برخیلی اهالی جلب ایله اسکان ایدلمش واراضیسنده موجود اولان قابلیت فوق العاده حسبیله اهالیسی کوندن کونه تزاید ایتمکده بولنمش اولدیغندن آز زمان ایچنده وسایهٔ حضرت پادشاهیده معموریت سابقه‌سنی اکتساب ایده‌جکی مأمولدر .

حوران سنجاغی

حوران سنجاغی

مأمورین لوا

	رتبه
متصرف جعفر صادق پاشا	روم ایلی بکلربکی م ٣
نائب مصطفی عاصم افندی	
محاسبه‌جی عبد الرحمن افندی	رابعه
مفتی طیبی زاده محمد افندی	مدرس
تحریرات مدیری ابراهیم افندی	

مجلس ادارۀ لوا

رئیس متصرف پاشا

اعضای طبیعیه	اعضای منتخبه
نائب افندی	صفوق افندی الحریری
محاسبه‌جی افندی	محمد افندی المدیب
مفتی افندی	موسی افندی فلوح
تحریرات مدیری افندی	فزع افندی الضواهری

لوا محاسبه قلمی	لوا تحریرات قلمی
رفیق اول سلیم افندی	رفیق اول محی الدین افندی
رفیق ثانی محمود افندی	رفیق ثانی محمد زکی افندی
رفیق ثالث علی افندی	
رفیق رابع عاکف افندی	

دوائر عدلیه

محکمهٔ بدایت

حقوق دائره‌سی	جزا دائره‌سی
رئیس نائب افندی	رئیس جراح‌زاده محمد ادیب افندی

مدعی عمومی معاونی ادیب نظمی افندی

حقوق دائره‌سی	جزا دائره‌سی
اعضا: شیخ مصطفی افندی عبدالرحمن	اعضا: فیصل افندی الموسی
اعضا: دیاب افندی الحاتم	اعضا: سلامه افندی ابوجدید
اعضا ملازمی انطون افندی	مقاولات محرری محمد سعید افندی
اجرا مأموری	باشکاتب بکر صدقی افندی
مستنطق سالم افندی الحداد	محکمهٔ شرعیه کاتبی عبداله افندی
ضبط کاتبی عبد الرحمن افندی	ضبط کاتبی روفان افندی
« « نقولا سکاکینی افندی	مباشر قدری اغا
	مباشر عبدو اغا

دفتر خاقانی دائره‌سی

مأمور عبداله افندی رابعه	باشکاتبی درویش افندی

رفیق ثانی مراد افندی

زراعت بانق شعبه‌سی

رئیس محمد افندی المدیب	مأمور حبیب بحری افندی
اعضا: سعد افندی زین العابدین	اعضا: مصطفی افندی عبدالرحمن
اعضا: ضرار افندی زین العابدین	اعضا: عبدالقادر افندی المرشد

بلدیه مجلسی

رئیس وکیلی عبد الرحمن افندی زین العابدین

ساری العوض افندی	ضرار افندی
فیصل افندی الموسی	محمود افندی
عبد القادر افندی	عبد الرحیم افندی

کاتب بربر زاده احمد افندی

تدارک وسائط نقلیهٔ عسکریه قومیسیونی

رئیس بلدیه رئیسی

ژاندارمه یوزباشیسی عابدین افندی	موسی فلوح افندی
محمود افندی زین العابدین	اسماعیل افندی الحریری

کاتب ژاندارمه بلوک امینی محمد افندی المنصور

مأمورین متفرقه

اراضی سنیه مأموری صادق افندی	تلغراف و پوسته مدیری جمیل افندی
رژی مأموری محمود عادلی افندی	مخابره مأموری خلوصی افندی
دیون عمومیه مأموری موسی افندی	تلغراف چاوشی نفر ۳
موصل محررات عزیز افندی	رژی قولجیسی نفر ۳

عجلون قضاسی

مأمورین قضا

قائممقام حسین عونی بك

نائب ابراهیم نابلسی افندی مدرس	مالمدیری عبد الله نیازی افندی
تحریرات کاتبی محمود راغب بك	صندوق امینی عبدو افندی

مجلس ادارهٔ قضا

رئیس قائمقام بك

اعضای طبیعیه	اعضای منتخبه
نائب افندی	محمد مطلق افندی
مال مدیری افندی	حسین برکات افندی
تحریرات کاتبی افندی	عبدالرحمن طه افندی
	موسی الدیب افندی

محکمهٔ بدایت

رئیس نائب افندی

اعضا محمد الحمود افندی	اعضا سلطی افندی
اعضا ملازمی عبد القادر افندی	باشکاتب ومقاولات محرری ابراهیم افندی
مستنطق معاون نجیب افندی	محکمهٔ شرعیه ایکنجی کاتبی عوض افندی
محکمهٔ شرعیه کاتبی ابراهیم افندی	
مباشر عباس اغا	

بلدیه مجلسی

رئیس سعید شرابری افندی

اعضا	
مصطفی الیوسف افندی	اعضا احمد دالقمونی افندی
سلیمان العلی افندی	کاتب محمود راغب بك

چاوش عجاج اغا

تحصیلات قومیسیونی

رئیس قائمقام بك

اعضا	اعضا
مال مدیری افندی	تحریرات کاتبی افندی
طابو کاتبی افندی	ژاندارمه یوزباشیسی

موقتاً قضاده بولنان سیار تحریر مأمورلری

محرر اول رشدی افندی	محرر ثانی سابم سیور افندی
مقید مصطفی افندی	مساح علی افندی
مساح یعقوب افندی	مخمن مجلی افندی

مخمن نائل غرایبی افندی

مأمورین متفرقه

کفرنجه ناحیه‌سی مدیری تحسین افندی	جرش فخری مدیری حمید بك
طاپو کاتبی یوسف افندی	تلغراف‌سر مأموری مصطفی افندی
پولیس نوری افندی	اورمان مأمورو کیلی حسین افندی
طاپو تحصلداری یوسف افندی	اورمان قولجیسی محمد اغا
اربد مکتب ابتدائیه معلمی محمد افندی	عمله مکافه تحصلداری علی افندی
حصن مکتب ابتدائیه معلمی	جرش مکتب ابتدائیه معلمی، عزیز افندی

جبل حوران قضاسی

مأمورین قضا

قائممقام ابراهیم پاشا الاطرش میر الامرا م ۳

محکمهٔ بدایت رئیسی تقی الدین زاده محمد سلیم بهجت افندی ثالثه	مدیر مال محمود افندی
	تحریرات کاتبی ابراهیم صدقی افندی

صندق امینی کامل بك زاده ابراهیم بك

مجلس ادارهٔ قضا

رئیس قائممقام پاشا

اعضای منتخبه		اعضای طبیعیه
حمود افندی کرباج		محکمه رئیسی افندی
حمد افندی درویش		مال مدیری افندی
فارس افندی ابو راس		تحریرات کاتبی افندی
حسن افندی مرشد		

محکمهٔ بدایت

رئیس محمد سلیم بهجت افندی

اعضا محمود افندی جربوع	اعضا منحل
« حمد افندی عزی	« سلمان افندی الجرمانی
باشکاتب ومقاولات محرری کمال بك	مستنطق معاونی محمد سعید افندی

مباشر احمد اغا

بلدیه مجلسی

رئیس حسین افندی عبید

اعضا		اعضا
سلامه اغا ابو عسلی		عباس افندی ابو الفضل
اسعد اغا جربوع		عباس اغا مزهر
حمد اغا رویعر		کاتب علی افندی عبید

چاوش سلیم اغا خطار

نواحی مدیرلری

عری مدیری شبلی افندی	صلخد مدیری محمد افندی
الاطرش قپوجی باشی ثالثه م ۳	الاطرش م ٤
مجدل مدیری هزیمه افندی هنیدی	ساله مدیری محمد افندی نصار

عرمان مدیری حسین افندی النجم	شهبا مدیری خلیل افندی عامر
عاهره « شهاب اغا عزام	اسلیم مدیری سلمان افندی

لاهته مدیری قاسم افندی الحلبی

مأمورین متفرقه

سویده تلغراف وپوسته مأموری	مزرعه تلغراف وپوسته مأموری
احمد افندی	مصطفی افندی
چاوش محمد اغا	
قواص موصل محمود اغا	

قنیطره قضاسی

مأمورین قضا

قائمقام محمد نوری افندی ثانیه

نائب عبد القادر افندی	مفتی علی رضا افندی
مال مدیری اسکندر افندی	تحریرات کاتبی حافظ عثمان افندی

صندوق امینی حبیب سیور افندی

مجلس ادارهٔ قضا

رئیس قائمقام افندی

اعضای طبیعیه	نائب افندی	حاجی احمد افندی	اعضای منتخبه
	مفتی افندی	ابراهیم سلوم افندی	
	مال مدیری افندی	محمد جمعه افندی	
	تحریرات کاتبی افندی	ابراهیم ملکه افندی	

محكمهٔ بدايت

رئيس نائب افندى

اعضا { مير محمد الفاعور افندى. / حسين افندى	بركات الطحان افندى / يوسف عبد اه افندى } اعضا
باش كاتب حسن افندى	مستنطق معاونى نقولا افندى

مقاولات محررى عمر طالب افندى

معارف شعبه‌سى

رئيس اول نائب افندى	رئيس ثانى مفتى افندى
اعضا طاپو كاتبى محمد افندى	اعضا چراكسه امامى حسين افندى

اعضا طاغستانلى شعيب افندى

بلديه مجلسى

رئيس سعد الله افندى

اعضا عكاش اغا	اعضا حسن حمامى افندى
اعضا منحل	كاتب منحل

تحصيلات قومسيونى

رئيس قائممقام افندى

اعضا { مال مديرى افندى / مال مديرى معاونى افندى	تحريرات كاتبى افندى / ژاندارمه يوزباشيسى عابدين افندى } اعضا

وسائط نقليهٔ عسكريه قومسيونى

رئيس قائممقام افندى

اعضا مجلس اداره‌دن حاجى احمد افندى	محمد الحسين افندى / سعيد الحسين افندى } اعضا

مجدل شمس ناحیه‌سی

مدیر نصری زاده سلیم افندی	کاتب محل

مأمورین متفرقه

طاپو کاتبی محمد افندی رژی مأموری سلیمان افندی پولیس عبداه افندی	تلغراف وپوسته مأموری ابراهیم حلمی افندی تحصیلدار نفر ۱

درعا قضاسی

مأمورین قضا

قائممقام سلیم ملکی افندی ثالثه مال مدیری محمد امین افندی	نائب محمد توفیق داود افندی تحریرات کاتبی محمد اسعد افندی

مجلس ادارهٔ قضا

رئیس قائممقام افندی

اعضای طبیعیه: نائب افندی مال مدیری افندی تحریرات کاتبی افندی	اعضای منتخبه: عبد الله افندی الصالح الحاج علی افندی الموسی محمد افندی الزعل قاسم افندی الابراهیم فرح دحدل افندی

بلدیه مجلسی

رئیس سلیمان فالوجی افندی

اعضا: صبیح ابو صالح افندی خلیف العبد الله افندی مصلح افندی ابو نبوت	اعضا: رشید افندی ابایزید علی افندی الکراد کاتب وصندق امینی اسعد افندی

مأمورين متفرقه

بصره اسکی شام ناحیه‌سی مدیری منصور افندی الخلیل م ٥	صندق امینی خلیل عطا الله افندی

بصر الحرير قضاسی

مأمورين قضا

قائممقام مصطفى حلمی افندی

نائب محمود فوزی افندی	مال مدیری فیلیب افندی
تحریرات کاتبی عبدو افندی	صندق امینی خلیل افندی

مجلس ادارهٔ قضا

رئیس قائممقام افندی

اعضای طبیعیه: نائب افندی، مال مدیری افندی، تحریرات کاتبی افندی	اعضای منتخبه: عیسی افندی العبید، احمد افندی الخطیب، فارس افندی الشناعه، قحطان افندی عزام

محکمهٔ بدایت

رئیس نائب افندی

اعضا محمد الحسن افندی	اعضا عودت اه افندی الضواهری
« ملازمی قطیش افندی المرعی	باشکاتب سلیم حقی افندی
مستنطق اعضادن محمد افندی الحسن عهده‌سنده‌در	مستنطق معاونی روفان افندی
مباشر احمد اغا	مقاولات محررلکی باشکاتب عهده‌سنده‌در

اوطه‌جی حاجی محمد اغا

بادیه مجلسی

رئیس فروان الاحمد افندی

اعضا (حسین العلی افندی (محمد المصطفی افندی	اعضا سعد الدین الاحمد افندی کاتب وصندق امینی عبدو افندی

مأمورین متفرقه

تلغراف وپوسته مأموری ابراهیم افندی	تلغراف چاوشی محمود اغا موزع محررات خلیل اغا

سلط قضاسی

مأمورین قضا

قائممقام وانلی زاده محمد علی افندی ثالثه

نائب محمد صالح افندی ازمیر مال مدیری حبیب افندی	مفتی منحل تحریرات کاتبی رضا افندی

صندوق امینی نقولا شاهوب افندی

مجلس ادارهٔ قضا

رئیس قائممقام افندی

اعضای طبیعیه	نائب افندی مال مدیری افندی تحریرات کاتبی افندی	عواد افندی الراشد طعمه افندی الداود حمود افندی الحاج عطا اه افندی قبعین	اعضای منتخبه

محكمهٔ بدايت

رئيس نائب افندی

اعضا

احمد عبد المهدی افندی	سكران افندی سكر
خليفه افندی الياسين	عوده افندی زعمط
اشكاف ومقاولات محرری امين افندی	مستنطق معاونی محمد توفيق افندی

مباشر ريحان اغا

معارف شعبه سی

رئيس اول نائب افندی	رئيس ثانی منحل

اعضا

يوسف مهيار افندی	داود افندی مهيار
كايد افندی الياسين	راغب افندی شموط
الحاج علی عطيه افندی	صندوق امينی حسين افندی وهبه

تحصيلات قومسيونی

رئيس قائممقام افندی

اعضا

مال مديری افندی	يوسف قبيسی افندی
تحريرات كاتبی افندی	عبد القادر افندی

مأمورين متفرقه

طابو كاتبی ابراهيم افندی طاهر	تلغراف وپوسته مأموری محمود افندی
محكمهٔ شرعيه كاتبی شمس الدين افندی	موصل تحريرات عثمان افندی

چاويشان نفر ٣

جيزه ناحيه سی

مدير وكيلی الشيخ طلال افندی الفايز	تحريرات كاتبی منحل

حوران سنجاغنه دائر معلومات

مركز لوا اولان شيخ سعد قريه‌سنده مرقد حضرت ايوب عليه السلام ايله حضرت عمر الفاروقه منسوب اولان جامع شريفدن بشقه شايان ذكر براثر بوقدر مزيريده برقلعه وارايسه‌ده حائز اهميت اولامغله برابر احوال تاريخيه‌سنه متعلق معلوماته دسترس اولنه مامشدر قديماً (اشمشكين) وشمديكي حالده تحريفاً (شيخ مسكين) ناميله معروف اولان قريه ال غسانك مركز حكومتي ايدي

قضا داخلنده هرنوع حبوبات زرع اولنوب اراضيسنك قوه‌انباتيه‌سي جهتيله حاصلاتي هيچ برمحله قياس اولنمز صورتده فيضليدر فقدان مياه مركز لوانك توسع وتزايد معموريتنه حائل اولمش وفقط سايهٔ عمران پيرايهٔ جناب پادشاهيدن جسيمجه برقداكاراق اختيار اولنه‌رق نفوس موجوده‌نك برقاچ مثلنه كفايت ايده‌جك قدر كثرتلي برصو منبعي بولنوب حكومت قوناغنه قدر اجرا ومتعدد چشمه‌لر انشا اولنمش اولديغندن شيخ سعد قريه‌سنك اززمان ايچنده جسيم برقصبه هيأتي اكتساب ايتمسي مأمولدر .

عجلون قضاسي — عجلون قائممقاملغنك مقري اولان ومقدما (ابيلا) و (اربيلا) ناميله ياداولنوب شمدي (اربد) اسميله معروف اولان قريه‌ده مبرات جليلهٔ فاروقيه‌دن جسيم وطرز معماريسي ظريف برجامع شريف واردر .

مركز قضايه قريب (مكيس) قريه‌سنده روايات مؤرخينه كوره روماليلره منسوب برتياترو موجود اولوب احجاري بك مصنعدر (جرش) خرابهٔ مشهوره‌سي دخي بوقضا داخلنده اولوب ظرافت وجسامتي اعتباريله تدمرده‌كي اثاره معادل وحتى فائق دينلمك قابل

اولان عمودلر الحالة هذه قائم واوزرلرنده بولنان نقوش وصور شكل اصليلرينى غائب ايتميه‌رك دائمدر جرش شهر قديمى تدمر وبعلبك قلعه‌لرى كبى هانكى قوم وزمانك يادكار مدنيتى اولديغى تاريخاً ثابت اوله‌مامش ايسه‌ده روماليلر وقتنده معمور اولديغى اثار متعدده وروايات موثوقه ايله ثابتدر .

عجلون قضاسى هرنوع زراعته وفلاحته صالح اولوب حاصلات سنويه‌سى يدى يوز بيك استانبول كيله‌سنى تجاوز ايديورسه‌ده مواردانده دركاراولان مشكلات جهتيله دهازياده ترقى ايده‌مامكده‌در جبل عجلون غايت صيق وزنكين اورمانلرله مزين اولديغندن استقبالده احتطاب ايچون سكنهٔ ولايته يكانه مرجع اوله‌جغى جهتله ادامهٔ معموريتى پك ملتزمدر .

جبل حوران قضاسى — قائممقاملق مركزى اولان سويديه قصبه‌سنده آل غساندن (نعمان بن عمرو بن المنذر) ك وقتيله بك معتنا برقصرى وار ايدى فقط شمدى انقاضندن بك جزئى برشى قالمشدر جبل حوران اراضيسى سنكستان اولديغى كبى هردرلو اشجار غرسنه وحبوبات زرعنه صالح اولديغندن ونفوسى دخى ديكر قضالره نسبتله كثرتلى بولنديغندن اراضيسى پك معموردر .

قنيطره قضاسى — مركز قضا اولان قصبه جسيم ومعمور برمحل دكلسه‌ده اوراده اسكان اولنان چركس مهاجرلرى زراعت ومعموريته اعتنا ايتدكلرندن ان بان توسع ايتمكده‌در بوقضايه مضاف وقائممقاملق مقرينه بش التى كيلو مترو بعد مسافه‌ده واقع بانياس قريه‌سنده هنوز بتون بتون خراب اولمامش برقلعه واردر بونك التى يوز يكرمى اوچنجى سال هجريه‌ده دول اسلاميه طرفندن تعمير وتحكيم ايدلديكى بعض احجارده محكوك اولان خطوط وعبارت

ایله مشتهردر بانیاس انجیل متیده (قیساریهٔ فیلپس نامیله مذکور اولان موقعدر بانیاسدن حوله یه جاری اولان نهرك محل نبعانی بولنان مغاره روماليلر (پان) اسمیله یاد ایتدکاری صنمك محلی اولدیغی و بومناسبتله اورایه بانیاس نامی ویرلدیکی بعض آثارده ذکر اولنیور هیرودوسك (سزار) نامنه اوله‌رق بانیاسده انشا ایتمش اولدیغی هیكلك انقاضندن برقسمی الحالة هذه موجوددر .

قنیطره‌نك اراضیسی هر نوع زراعت وفلاحته صالح وحاصلاتی احتیاجات محلیه‌نك ایکی اوچ مثلنه بالغ اوله‌رق خارجه کلی ذخیره کوندریلور .

درعا قضاسی — درعا قائممقاملغی داخلنده آثار عتیقه ومهمه‌دن شایان تذکار برشی یوقدر اهالیسی عموماً زراعتله مألوف اولوب حبوبات حاصلاتنك مقدار سنویسی یدی یوز بیك استانبول کیله‌سنه بالغ اولان ثلثانی شام ایله دیکر سنجاقلرده صاتیلور .

بصر الحریر قضاسی — قائممقاملق مقری اولان بصر الحریر قصبه‌سی ارتفاع موقع وجیادت هوا جهتیله حوران سنجاغنك دیکر قضالرینه مرجحدر بوقضانك اهالیسی عموماً زراعتله اشتغال ایدرك مزروعاتك حاصلات سنویه‌سی آلتی یوز بیك استانبول کیله‌سنه بالغ اولمقده‌در محتاج توصیف اولمیان جبل لجا جوارنده الیوم (شماره) (کریم) نامليله معروف اولان خرابه‌لر وقتیله پك معمور ومشهور قصبه‌لردن ایدی انجیل شریفدن صفر یشوعده مذکور اولان ازرع قریه‌سی بوقضایه تابع ومرکزه قریبدر .

معان سنجاغی

معان سنجاغی

متصرف حسین حلمی افندی اولی اولی ع ٣
محاسبه‌جی جمال بك ثانیه

طفیله قضاسی

قائمقام محمود غزی افندی

کرك قضاسی

قائمقام محمد علی افندی ثالثه

لوانك تشکیلی سالنامه‌نك اثنای طبعنه تصادف ایتمك ملابسه‌سیله مأمورین سائره هنوز تعیین اولنامشدر

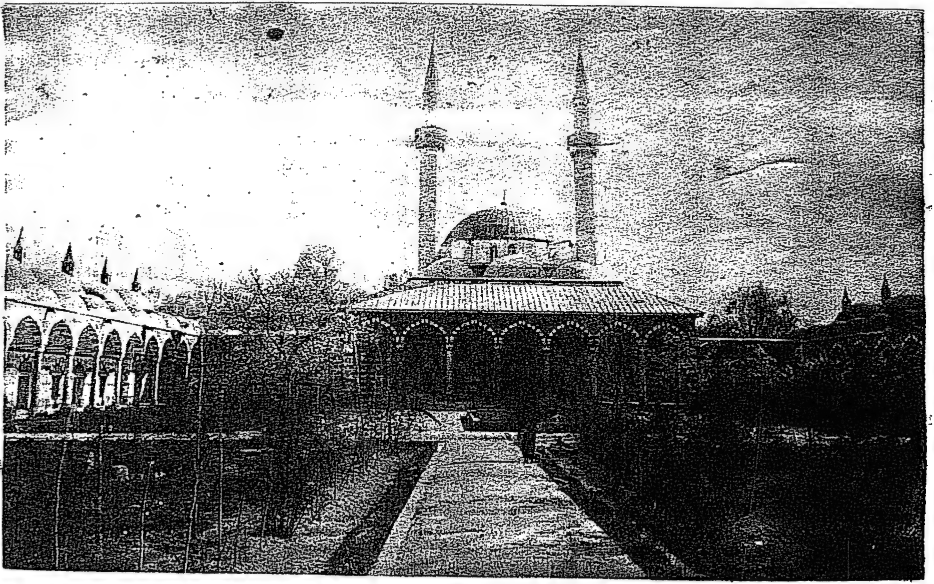

شامده سلطان سليمان جامع شريفنك داخلا منظرهسى

جامع اموینك داخلا شرقدن غربه طوغری كورنشی

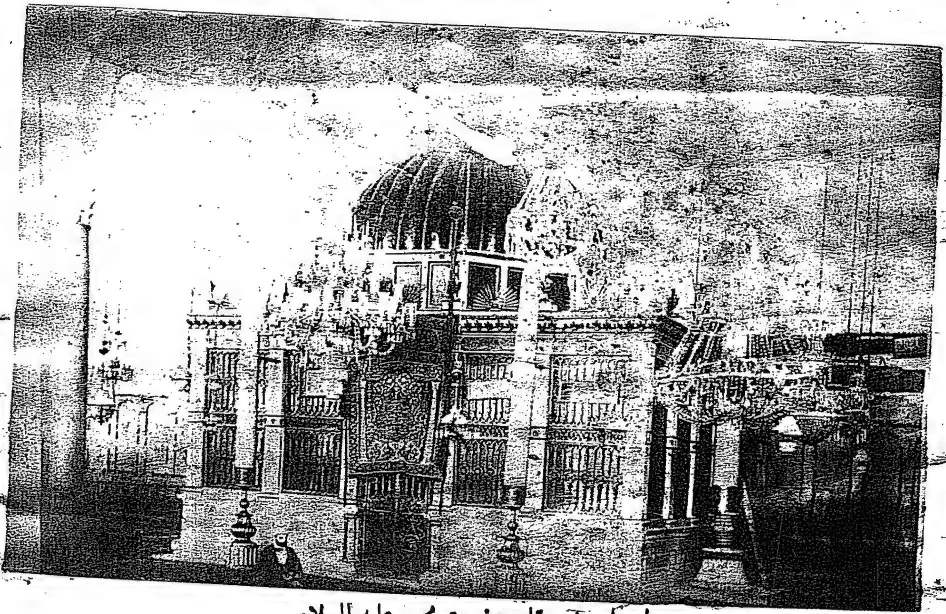

جامع أمويده مقام حضرت يحيى عليه السلام

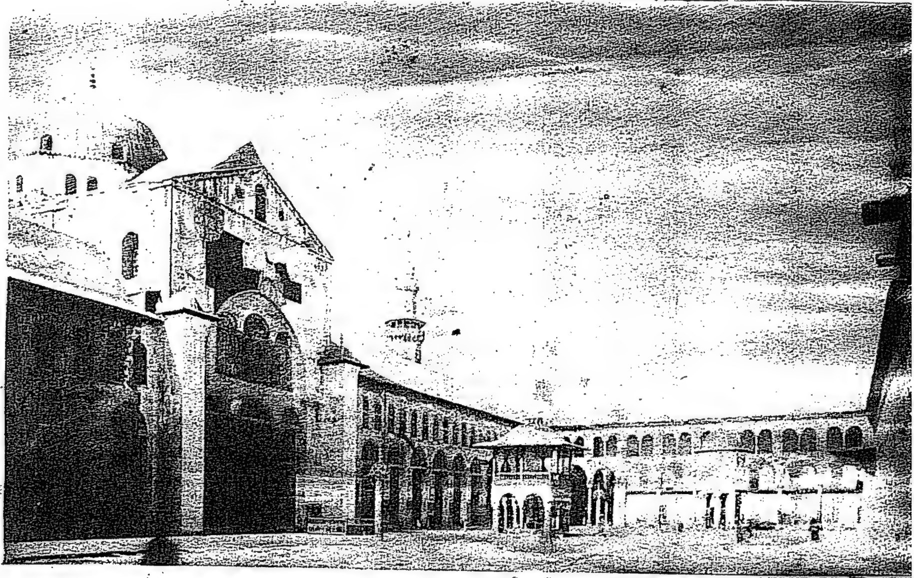

جامع امويه نك خارجاً شرقدن شماله و غربه طوغرى كورنشى

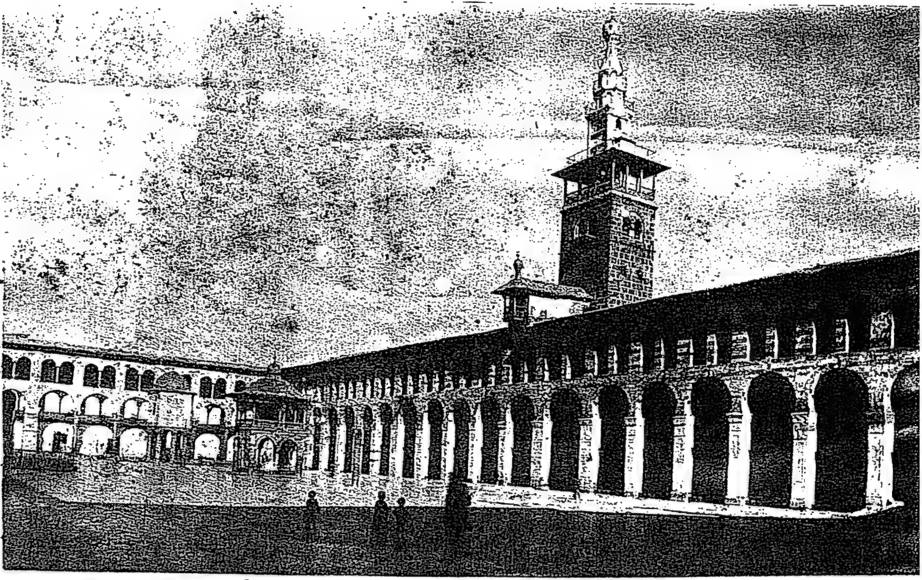

جامع امویه‌نك خارجاً شرقدن شماله وغربه طوغری كورنشی

ولايته دائر معلومات متنوعه واستاتستيقلر

بعض انبياء عظام واهل بيت فخر الانام ايله صحابۀ کرام واوليا ومشايخ ذوى الاحترامك داخل ولايتده بولنان مراقد ومقامات شريفه لرى

شامشريف سنجاغى

مرقد رأس يحيى عليه السلام وحسين رضى الله عنه « جامع امويده » مرقد سلطان صلاح الدين ايوبى « جامع اموى جوارنده » مقام ذوالكفل وهود عليهما السلام وتاج الدين ابوالوفا « قايسون طاغنده » مرقد زين العابدين واويس ابن اوس وفخر ابن عساكر ومنصور السلمى وابن الاسقع واويس القرنى وكعب الاحبار ومصاله ابن عبد وسهل ابن ربيع وسيزفانك الاردى وبلال الحبشى وبلال احمد ابن حمامه ومملول مولى سعد ابن عاص رضى الله عنهم وخديجه ورقيه وام كلثوم وام حبيبه وزينب كبرى وسكينه رضى الله عنهن ونصر المقدس نور الكزبرى وحماد الدباس وخليل الصمادى قدس سرهم « باب الصغير مقبره سنده » شيخ حسن الجباوى واولاده « باب الصغير جوارنده » ابو الدرداء رضى الله عنه « شام قلعه سنده » حجر ابن عدله رضى الله عنه « مسجد الاقصابده » مولانا ذى مخبر وعمر ابن عبد العزيز « قنواتده » حضرت جندب ابن عمر « صوفيه مقبره سنده » شريح ابن حسنه وخوله واوبى وبنت الازور رضى الله عنهما وبدر الدين الغزى وشيخ رسلان « باب تومادە » زيد ابن ثابت رضى الله عنه « باب السريجه ده » ضرار رضى الله عنه « باب شرقيده » شمعون ابن حناقه « شاغورده » حضرت صهيب رومى وتقى الدين الحصنى وشيخ احمد ابوقدامه وابوهاشم وابن ربيعه وعبد المطلب وعبد الله ابن سعد وعبد الرحمن ابن ابى بكر

ومحمد ابن حذيفه ومدرك ابن زياد وعبدالله ابن خوله وحسان وجابر ابن مالك رضی الله عنهم وعزالدين « ميدانده » عدی ابن مسافر « كل باغچه سنده » شيخ سروجی « شاغورده » فخر الدين وعبدالرحمن الكردی « عمارەده » كمال الدين الحمزاوی وعبد الرحمن الدحداح وشهاب المنينی وشهاب العطار « دحداح مقبره سنده » معاويه ابن ابی سفيان رضی الله عنه « جامع جراحده » حضرت شيخ الاكبر وعبد الغنی نابلسی وچوق دده واصحاب الكهف ومولانا خالد « صالحيه ده » سلطان نور الدين شهيد ودقيق العيد « خياطين چارشوسنده » سعد ابن عباده رضی الله عنه « مليحه قريه سنده » تميم داری رضی الله عنه « طيبه قريه سنده » شيخ حسن راعی « قطنه قريه سنده » حرمله رضی الله عنه « جوبر قريه سنده » معاذ ابن جبل رضی الله عنه « قصير قريه سنده » دحيا الكلبی رضی الله عنه « مزه قريه سنده » سيدنا جندل « منين قريه سنده » مقام حزقيل عليه السلام « داريا قريه سنده » عبد الله ابن سلام رضی الله عنه « سقبا قريه سنده »

حما سنجاغی

مرقد خالد ابن الوليد وعمر ابن عبد العزيز وابوامامه الباهلی اباذر غفاری رضی الله عنهم ونعمان ابن بشير وبايزيد بسطامی وابو الهول « حمصده » شيخ ابوالليث سمرقندی وشيخ علوان « حماده »

حوران سنجاغی

مرقد ايوب عليه السلام وشيخ سعدالاسود « شيخ سعدده » مرقد جبل وابو عبيدة الجراح رضی الله عنهما « عجلونده » مرقد معاذ ابن جبل رضی الله عنه « غورده » مرقد سلمان الفارسی رضی الله عنه « سهلده »

مرقد عكاشه رضی الله عنه « جولانده » مقداد ابن الاسود رضی الله عنه « تل المقداده » سعد الدين الجباوی « قنيطرهده » امام محی الدين النووی « جيروده » عمار ابن ياسر رضی الله عنه « لجاده »

موكب حج شريف شامدن مكهٔ مكرمه يه قدر اولان مراحلی مبين جدولدر

شام شريفدن مدينهٔ منوره يه قدر اولان مرحله لر

قوناق	ساعت	اسامئ مراحل	قوناق	ساعت	اسامئ مراحل
۰۰	۰۰	شام شريفدن	١٤	۰٨	ذات الحج
۰١	۰٤	خان دنون	١٥	١٣	قاع الصغير
۰٢	۰٨	كتيبه	١٦	١٢	عاصی خرما
۰٣	۰٩	مزيريب	١٧	١٨	اخضر
۰٤	۰٥	رمته	١٨	١٤	معظم
۰٥	١۰	مفرق	١٩	١٦	دار الحمره
۰٦	١٣	زرقه	٢۰	١٨	مداين صالح
۰٧	١٦	بلقـا	٢١	١۰	بيار الغنم
۰٨	١٤	قطرانه	٢٢	١٦	بئر الزمرد
۰٩	١٣	حسا	٢٣	۰٨	بئر الجديد
١۰	١٣	عنزه	٢٤	١٨	هديه
١١	١۰	معان	٢٥	١٨	نخلتين
١٢	١٨	عقبه	٢٦	١۰	بيار نصيف
١٣	١٢	مدوره	٢٧	۰١	مدينهٔ منوره

۰٢٧ شام شريفدن مدينهٔ منوره يه مراحل

٣٢٥ ساعت مسافه

مدينهٔ منوره‌دن مكهٔ مكرمه‌يه قدر فرعی طريقنك مرحله‌لری

قوناق	ساعت	اسامئ مراحل
٠٠	٠٠	مدينهٔ منوره‌دن
٠١	٠٣	بيار علی
٠٢	٠٦	بئر ماشی
٠٣	٠٨	غدير
٠٤	١٠	الريان
٠٥	١٢	ام الضباع
٠٦	١٤	ظهر العقبه
٠٧	٠٧	رابغ
٠٨	١٣	قضيمه
٠٩	١٣	عصفان
١٠	٢٠	مكهٔ مكرمه

مراحل ١٠ ساعت ١٠٧

مكهٔ مكرمه‌دن مدينهٔ منوره‌يه قدر فرعی طريقنك عودت مرحله‌لری

قوناق	ساعت	اسامئ مراحل
٠٠	٠٠	مكهٔ مكرمه‌دن
٠١	٠١	زاهر
٠٢	٠٦	وادی فاطمه
٠٣	١٢	عصفان
٠٤	٠٨	خليصه
٠٥	٠٩	قضيمه
٠٦	١٣	رابغ
٠٧	٠٧	ظهر العقبه
٠٨	١٢	بئر صفهوان
٠٩	٠٨	ام الضباع
١٠	١٠	الريان
١١	١٢	غدير
١٢	١٠	مدينهٔ منوره

مراحل ١٢ ساعت ١٠٨

مدينهٔ منوره دن شامه قدر عودت مرحله لری

قوناق	ساعت	اسامئ مراحل	قوناق	ساعت	اسامئ مراحل
٠٠	٠٠	مدينهٔ منوره دن	١٩	٠٣	تبوك
٠١	٠٣	جرف	٢٠	١٢	قاع الصغير
٠٢	٠٢	بئر الصغير	٢١	١٣	ذات الحج
٠٣	١١	بيار ناصيف	٢٢	٠٨	مدوره
٠٤	١٠	فحلتين	٢٣	١٣	بطن الغول
٠٥	١٣	ديسة العظام	٢٤	٠٦	عقبه
٠٦	٠٦	هديه	٢٥	٠٦	بئر الشبويه
٠٧	١٢	براقه	٢٦	١٢	معان
٠٨	٠٦	بئر جديد	٢٧	١٠	عنيزه
٠٩	٠٨	بئر الزمرد	٢٨	١٢	حسا
١٠	١٢	سهل مطران	٢٩	١٢	قطرانه
١١	١٠	مداين صالح	٣٠	١٤	بلقا
١٢	٠٨	جبل ابو طامه	٣١	١٦	زرقه
١٣	١٠	دار الحمره	٣٢	١٢	مفرق
١٤	٠٧	مفرش البربير	٣٣	١٠	رمته
١٥	١٢	معظم	٣٤	٠٥	مزيريب
١٦	٠٨	جناين القاضى	٣٥	٠٧	كتيبه
١٧	٠٦	اخضر	٣٦	٠٥	كسوه
١٨	١٣	ظهر المعز	٣٧	٠٣	شام شريف
		مراحل ٢٧			ساعت مسافه ٣٤٣

موكب حج شريف محمل وصرهٔ همايون ايله برابر صره امينك زير نظارتنده وحج محافظلك تحت محافظه سنده اوله رق شهر

شوالك بشنجى كونى شام شريفدن حركت واوچ كونده مزيريبه مواصلت ايدوب اوراده برقاچ كون ارام ولوازمات سفريه‌يى اتمام ايلدكدن صكره مزيريبدن ينه شهر مذكورك يكرمى ونهايت يكرمى ايكيسنده قيام ونهضت وشهر ذى القعده‌نك يكرميسنده مدينهٔ منوره‌يه مواصلت ايدر مدينه‌دن دخى ذى القعده‌نك يكرمى ايكيسنده قالوب مكهٔ مكرمه‌يه ذى الحجه‌نك بشنجى كونى واصل اولور مكه‌ده فريضهٔ حج ايفا اولندقدن صكره ذى الحجه‌نك يكرمى سكزنده عودت ومدينهٔ منوره‌يه محرمك طقوزنجى كونى مواصلت ايدرك اورادن محرمك اون برنجى كونى حركتله صفرك اون طقوزنده يكرميسنده شامه مواصلت ايلر .

شام کتبخانۀ عمومیسنك کتب موجوده‌سنی مبین جدولدر

عدد		عدد	
۰۰٤	قرآن کریم	۰۳۳	علم معانی وبیان وبدیع
۰۵۸	علم قرأت	۰۷٤	« منطق وادب البحث
۱۵۱	« تفسیر	۰۵۷	« سیرۀ نبویه
٤۲۲	« حدیث	۰۹۰	« تاریخ
۱۳۲	مجامع	۱۳۱	ادبیات منثوره
۱٦۳	فقه سادات حنفیه	۰۳۹	« منظومه
٤۱۹	« « شافعیه	۰۰۷	علم جغرافیا
۰۸۳	« « حنبلیه	۰٤٤	« طب
۰۱۰	« « مالکیه	۰۰۱	« کیمیا
۰۹۳	اصول فقه	۰۰۲	« حکمت طبیعیه
۰۲۲	علم فرائض	۰۰۸	« حساب
۰٦۷	« توحید	۰۰۲	« هیئت
۱٦۷	« تصوف	۰۰۳	« هندسه
۰٦۰	« لغت	۰۰۲	« زراعت
۱۷۱	« نحو وصرف		

۲٤٦۵ یکون

اشبوکتبخانه‌ده ذکر اولنان کتابلردن ما عدا دشت تعبیر اولنور ناقص وپریشان برقاچ یوز نسخه کتاب دها واردر .

کتبخانه شام شریفك بر نقطۀ مرکزیه‌سنده بولنان « ملك الظاهر » تربه‌سنده اولوب صالی کونلرندن ما عدا هر کون صباحدن اخشامه قدر ارباب مراجعته آچیقدر .

سوريه ولايتنك اوچيوز طقوز سنه‌سی واردات ومصارفات عموميه موازنه‌سنی مبين جدولدر

غروش	واردات	غروش	مصارفات
١٠٧١٩٣١٤	املاك وعقار ويركوسی	٠٠٤٥٧٢٩٦	شرعيه
٠٠٩٣٥٤٥٤	تمتع ويركوسی	٠٢٣٣٤٩١٠	داخليه
٠١٣٨١٣٢٢	بدل عسكری	٠٠٨٥٨١٨٦	عدليه
٠٥٢٧٧٥٢٢	اغنام رسمی	٠٢٢٩٣٣٣٠	ماليه
٠٠٠٠٠٤٩٥	جنوار «	٠٠٦٠٩٩٦٠	فائض وبدلات
٠٠٥٧١٠٠٠	دوه «	٠٠٣٦٦١٤١	خزينهٔ خاصهٔ شاهانه
١١١٧٨٠٦٥	مقطوعاً احاله اولنان اعشار بدلی	١٦٩٥٠٠٤٤	حربيه
		٠٠٠٠٦٩٠٠	طوبخانه
٠١٢٨٣٠١٩	امانة اداره اولنان اعشار حاصلاتی	٠٥٠٦٤١٤٨	ژاندارمه وضبطيه وتحصيلداران
٠٠٠٥٢٧٧٦	اورمان	٠٠٢٩٣٢٣٦	پوليس
٠٠٠٢٤٠٠٠	معادن	٠٠٠٠٢٠٠٠	صحيه
٠٠٦١٦١١٦	املاك وطابو خرجلری	٠٥٨٥٤٩٣٨	حوالات متفرقه
٠٠٠٢٢٦٤٥	املاك اميريه ايجار وحاصلاتی	٠٠٧١٩٠٠٠	مستقرضات
		٣٥٨١٠٠٨٩	يكون
٠٠٤٠٢٢٧١	محاكم خرجلری		
٠٠٤٨٦٥٦٨	رسوم متنوعه		
٠٠٢٧٣٤٢٣	حاصلات متفرقه		
٣٣٢٢٣٨٩٠	يكون		

ولایتك بر سنه‌لك پوسته مخابراتنی مبین خلاصه‌در

مخابره جریان ایدن محلار	راساً کلان	جواباً کلان	جواباً یازیلان	راساً یازیلان
مقام صدارتعظمایه	۰۰٤۹	۰۰۰۷	۰۰۲٥	۰۰۳۳
داخلیه نظارت جلیله‌سنه	۰۲۸۸	۰۰٦٤	۰۰۹۷	۰۱۰۰
مالیه « «	۰۰۸۰	۰۰۷۳	۰۰۷۲	۰۱۱٦
درسعادتده مقامات عالیه‌یه	۰۳۳٥	۰۲۹۸	۰۳۳۷	۰٥۹٥
مشیریت جلیله‌یه	۱٤۹٥	۰۲۲۷	۰٦۰٥	۰٥٦٤
ولایات سائره	۰۷۰۸	۰۳۸۸	۰٤٤٦	۰۷۷٤
حما متصرفلغنه	۰۲۸۳	۰۲٤۲	۰۲۸۲	۰٥۱۸
حوران «	۰۳۸۷	۰٤۱۳	۰٤۳۲	۰۷۹٦
عموم صره‌دده ملحقاته یازیلان	۰۰۳۳	۰٤۰۱	۰۰۰۰	۰٥۱۹
بعلبك قائمقاملغنه	۰۱٦٥	۰۱٤۸	۰۱٤۸	۰۳۰۱
بقاع «	۰۱٦۰	۰۱۰٦	۰۱٥٤	۰۱۲۹
حاصبیا «	۰۱۰۹	۰۰۹۳	۰۰٦٦	۰۱۲۳
راشیا «	۰۰۷۲	۰۰٦۰	۰۰٦۳	۰۱۲۱
دوما «	۰۳٤۷	۰۱٥٥	۰۱۷۷	۰٥۲٤
نبك «	۰۱٦٤	۰۱۲۸	۰۱۳۰	۰۲٤٤
وادی العجم «	۰۲٦٤	۰۱۱٥	۰۱۲٦	۰٤۸۹
مرکز براکنده قیدی	۱۰۱۸	۰۰۰۰	۰۰۰۷	۰۰۱۸
یکون	٥۹٥۷	۲۹۱۸	۰۳۱٦۷	٥۹٦٤

ولایتك تلغراف مخابراتنی مبین خلاصه‌در

مخابره جریان ایدن محللر	رأساً یازیلان	جواباً یازیلان	جواباً كلان	رأساً كلان
مقام سامیء صدارتپناهی‌یه	٠٠١٨	٠٠١٩	٠٠٠٥	٠٠٤١
داخلیه نظارت جلیله‌سنه	٠٠٤٨	٠٠١٧	٠٠١٤	٠١٥٥
مالیه » »	٠٠١٤	٠٠٢٩	٠٠١٤	٠٠٤٣
درسعادتده مقامات عالیه‌یه	٠٠٤٩	٠٠٣٨	٠٠٤٢	٠٠٩٣
حوران متصرفلغنه	٠٢٩٧	٠٢٠٢	٠٣١٩	٠٢٤٧
حما »	٠١٥٠	٠١٨٥	٠٢١٥	٠٢٢٢
ولایات سائره‌یه	٠١٧٣	٠١٥٠	٠٢٠٠	٠٢٢٦
بعلبك قائمقاملغنه	٠٠٤٢	٠١٦٨	٠٠٧٢	٠٠٩٥
بقاع »	٠١٣٨	٠٠١٧	٠٠٢٢	٠٠٢٩
حاصبیا »	٠١١٨	٠٠٢٤	٠٠٢٨	٠٠٤٥
راشیا »	٠١١٠	٠٠١٤	٠٠٣٠	٠٠٣٨
نبك »	٠١٠٢	٠٠٢٣	٠٠٤٦	٠٠٥٢
یکون	١٢٥٩	٠٨٨٦	١٨٠٠	١٢٨٥

اوچ یوزسکز سنه‌سی ایچنده ولایت تلغراف وپوسته

اجمال	تلغراف مرسولات اجوراتی				پوسته مرسولات اجوراتی					تلغراف مرسله
	رسمی تلغرافنامه‌لر		غیر رسمی تلغرافنامه‌لر		محررات مهمه		غیر رسمی مکاتیب		اجمال	رسمی تلغرافنامه‌لر
غروش	پاره	غروش	پاره	غروش	پاره	غروش	پاره	غروش	عدد	عدد
	٢٠	٧٢٦٣	٢٠	٢٧٨٩						٣٩٨
	٢٠	٤٩٦٧	٢٠	٩٦٢		١٦٣		٤٣٨		٣١١
	٢٠	٣٣٠٩٧	١٧	٥٢٣٣		١٩١١	٢٠	١٥٢٥		١٣٣٠
	٢٠	١٢٢٧٠	٢٠	١٥٠٤		١٧٩٧		٦٣٤		٤٩٠
		٢٩٢٦٩		٢١٩٤		٩٤٢		١٣٧١		١٠٤٤
		٤٦٦١٢	٢٤	٥٦٦٢		٢٤٧٠	٢٠	٢٨٧٣		١١٠٦
	٢٠	٨٩١٠		٣٠٥٤		٦٢١	١٠	٢٠٣٧		٣٩٦
		١٤٨٧٤	٢٠	٥٩١٥		١٠٧٢	١٠	٢٠٢٣		٥٥٩
	٢٠	١١٤١٩	٢٠	٦٣٧٦	٢٠	٩٨٨	٢٠	٣٨٢٩		٥٠٠
	٢٠	٣٥٩٠٢		٧٠٩٧		٢٨٦٦		١٣١٣		٧٣٣
		٩٧٩٩	٢٠	٢٨١٢		١٤٥١		١٦٦٨		٣٩٠
	٢٠	٥٣١٢	١٧	١٥٥٣		٦٦٤		٢١٧		٢٧٠
		١١٢٨٩١	٣٣	٩٠٦٤		١٣١١١		٣٥٧٣		٣٨٨٨
		٤٢١١٤	٢٧	٢٦٣٦٠	٢٠	٨٣٣٨	٢٠	٢٠١٩١		١٧٨٠
		٩٧٨٧٢	٢٢	٣٢٢٠٣		١٣٢٩١	٢٠	١٦٧٣٣		٣٢٧١
		٥٩٨١٨٦	١٠	٢١٤٥٨٣						١٢٨٣٣
						٩٢٧٢٣		١٩٩٢٩٦		
	٢٠	١١١٤٧	٢٠	٤٣٢٣		٩١٢		١٩٢٥		٤٧٧
١٨١١٦٥٦٨	٢٠	١٠٨١٩٠٨	١٠	٣٣١٦٩٠		١٤٣٣٢١		٢٥٩٦٤٩	٦١٤٣١٣	٢٩٧٧٦

مرکزلرنجه تعاطی اولنان تلغراف و مکاتیب

ولات عددی	پوسته مرسولات عددی		تلغراف موردات عددی		پوسته موردات عددی		
غیررسمی تلغرافنامه‌لر	محررات مهمه	غیررسمی مکاتیب	رسمی تلغرافنامه‌لر	غیررسمی تلغرافنامه‌لر	محررات مهمه	غیررسمی مکاتیب	اسامی مراکز
عدد	عدد	عدد	عدد	عدد	عدد	عدد	
١٦٩			٣٦٤	٧٤			مسمیه مرکزی
٤٤	٩٢٠	٣١٨	١٦٢	٣١	٢٥٨	٢١٠	مزرعه «
٢٥١	١١٨٦	١٠٧٦	١٣٨٤	١٨١	٦٤٠	٥٩٤	سویده «
٩٩	٣٣٦	٥٥٤	٦٦٩	٦٢	٣٢٠	٧٣٦	جیدبه «
١٥٥	١٦٠٤	٨٠٢	٨٩٣	٩٢	٩١٢	٣٧٦	بصرالحریر «
٣٢٨	٣٢٤	٢٠٦٢	١٢٩٧	٢٤٨	٦٤٨	١١٢٠	حاصبیا «
١٩٠	٧٠٠	١٥٥٣	٤٠٩	١٤٩	٤٠٢	١٠٤٦	راشیا «
٣٠٠	٩٩٨	٢٥٢٨	٧٠٣	٢٢١	٦٩٨	١٢٢٠	قنیطره «
٣٤٣	٧٤٨	٢١٤٤	٧٠٢	٢٩٣	٥٥٦	١٧٤٠	عجلون «
٣٨٠	٤٤٨	١٣٣٨	٧٤٦	٣٥٦	٣٥٨	١١٠٤	سلط «
٢٠٠	٧٤٠	١٠١٨	٤٧٥	١٩٠	٥٤٠	١٠١١	نبك «
٨٢	٢٤٨	٢٣٠	٤٣٧	٤٧	٢٦٥	١٥٠	سلمیه «
٥٤٢	٤١١٤	٩٨٠٦	٣٩٠٨	٥٤٦	٣٦٧٨	٨٧٣٠	حوران «
١٣٣٤	٣٦٢٤	١٤٨٤٦	١٧٦٠	١٢١٢	٣٤٧٦	١٤٣٦٠	حمص «
١٣٩٨	٤٧٣٠	١٨٧٥٤	٢٧٦٤	١٣٧٨	٥٢٠٨	١٤٥٢٦	حما «
٩٣٧١			١٢٣٨٩	١٠٤١٦			شام تلغراف «
	٥١٣٨٢	١٦٠٧٦٢			٢٩٤٨٤	١٣٨٤٨٨	« پوسته «
٢٨٧	٣١١	٧١٢	٥٩٤	٢١١	٣٢٠	٦٢٢	بقاع موقت «
١٥٤٧٣	٧١٤١٣	٢١٨٥٠٢	٢٩٦٤٦	١٥٧٠٧	٤٧٧٦٣	١٨٦٠٣٣	اجمال

سوريه ولايت جايله سنك داخل تحرير اولان محللرنده اوچ يوز اولنه قدر وقوع بولان تولدات

اسلام		روم ارتودوكس		روم قتوليك		ارمن قديم		سريان قديم		سريان قتوليك	
تولدات	وفيات	تولدات	وفيات	تولدات	وفيات	تولدات	وفيات	تولدات	وفيات	تولدات	وفيات
١٧٣١	١٨٥٦	٠٠٢١	٠٠٣٣	٠٤٢	٠٠٣٧	٠٧	٠٠	٠٠	٠١	٠١	٠٠
٠٧٦٩	١١٨٧	٠٠٠٠	٠٠٠٠	٠٠٠	٠٠٠٠	٠٠	٠٠	٠٠	٠٠	٠٠	٠٠
٠٤٠٧	٠٣٠٦	٠٠١٢	٠٠٠٧	٠١٨	٠٠٠٣	٠٠	٠٠	٠٠	٠٠	١٣	٠٧
٠١٨٩	٠١٦٩	٠٠١٢	٠٠١٦	٠٠٠	٠٠٠١	٠٣	٠٦	٠٠	٠٠	٠٥	٠٢
٠١٣٩	٠٠٤١	٠٠٠٦	٠٠١١	٠٠٥	٠٠٠٨	٠٠	٠٠	٠٠	٠٠	٠٠	٠٠
٠٢٣٤	٠١١٩	٠٠٤٣	٠٠٣١	٠٧١	٠٠٥٤	٠٠	٠٠	٠٠	٠٠	٠٠	٠٠
٠١٧٨	٠٠٧٨	٠٠٥٠	٠٠٢٥	٠١٣	٠٠٠٣	٠٠	٠٠	٠٠	٠٠	٠٠	٠٠
٠٠٧٠	٠٠٢٤	٠٠٠٢	٠٠١١	٠٠٠	٠٠٠٠	٠٠	٠٠	٠٠	٠٠	٠٠	٠٠
٠٩٣٨	٠٤٩٦	٠٠٥٧	٠٠٣٠	٠٠٠	٠٠٠٠	٠٠	٠٠	٠١	٠٢	٠٠	٠٠
٠٨٢٤	٠٥٤٣	٠٠١٨	٠٠١٨	٠١٤	٠٠١٣	٠٠	٠٠	١٧	٠٠	٠٠	٠٠
٠٠٤٥	٠٠٩٧	٠٠٠٣	٠٠٠٢	٠٠٠	٠٠٠٠	٠٠	٠٠	٠٠	٠٠	٠٠	٠٠
٥٥٢٤	٤٩١٦	٢٨٤	١٨٤	١٨٤	١٧٣	١٠	٦	١٨	٣	١٩	٩

یدی سنه‌سی کانون اولندن اشبو اوچ یوز سکز سنه‌سی کانون
ووفیاتک مقداری ناطق جدولدر

اسامی قضا	موران مولدات	موران وفیات	لاتین مولدات	لاتین وفیات	پروتستان مولدات	پروتستان وفیات	یهودی مولدات	یهودی وفیات
شام شهری	٠٣	٠٤	٠٣	٠٥	١٣	٠٢	٢٣	٢٦
دوما قضاسی	..	..	..	..	..	..	..	..
نبك »	..	..	..	..	٠١	٠٢	..	..
وادی العجم »	..	..	..	..	..	..	..	..
بعلبك »	..	..	..	..	..	..	..	..
بقاع »	١٠٤	٢٦	..	..	..	..	..	..
حاصبیا »	٢١	١٣	..	..	٠٥	٠٨	٠١	٠٢
راشیا »	..	..	..	..	..	٠١	..	..
حما قضاسی	..	..	..	..	..	..	..	..
حمص »	..	..	..	..	٠١	..	..	..
حمیدیه »	..	..	..	..	..	..	..	..
یکون	١٢٨	٤٣	٠٣	٠٥	٢٠	١٤	٢٣	٢٨

سوریه ولایتی داخلنده اوچیوز یدی سنه‌سی کانون اولندن اوچیوز
عالیه‌نك مبایعه صورتیله عهدهٔ تصرفارینه چکوب سنده ربطاولنان .

[illegible]	قیمت	اراضی: ترلا		باغ یری		باغچه یری		دکرمان یری		سائره		قیمت	قطعه
غروش	غروش	اولك	دونم	اولك	دونم	اولك	دونم	اولك	دونم	اولك	دونم	غروش	
٦٦٦٢٤٥١				١								٦٦٦٢١٥١	٤
١٤٨٩٣٨٩	٧٣٥٢٧٠	٥	٨٠١٩	٩	١٥٠	٨	٧١١			١٤	٢٥٢	٧٥٤١١٩	
١١٧٩٦٠٠	٦٦٨٩٤٥	١٥	٢٨٠٨	١٨	٢٩	.	٢٤٣					٥١٠٦٥٥	
١٤٣٣٢٥	٩٦٠٦٥	٠٠	٦٨٩	٢	١٢							٤٧٢٦٠	
١٤٤٣٥٠	١٣١٨١٠	٤	٧٤٣		٩							١٢٥٤٠	
٣٠١٥٠	١٣٧٠٠	٦	٨	٢٠	٢	١٣	٩٠٧					١٦٤٥٠	
١٠٠٠	٣٣٠				١							٦٧٠	
٣٦٥٩٥١	٦٢٢٩٥	٩	٣٤٠٥									٣٠٣٦٥٦	
٥٨٠٤٢٠	١٤١٦٧٠		١٤٦٩٥				٣٢		٢			٤٣٨٧٥٠	
١٢٩٤٩٤	١١١٧٦٠	٢٤	٦١٤٢									١٧٧٣٤	
٢١١٥٠٠	٢١١٥٠٠	١٢	٨٠٢٣٨										
١٢٩٥٠٠	١١٧٥٠٠	٦	٤٣٢٢٥									١٢٠٠٠	
٢٠٦٠٠	١٩١٠٠	٨	٧٢٩٠									١٥٠٠	
٧٠٠٠	٣٠٠٠				٢٠		٨					٤٠٠٠	
١١٠٩٤٤٣٠	٢٣١٢٩٤٥	١٤	١٦٧٢٦٥	٢٤	٢٢٤	٢١	١٩٠١		٢	١٤	٢٥٢	٨٧٨١٤٨٥	٤

سكز سنه‌سى تشرين ثانى نهايتنه دكين برسنه ظرفنده مسلم تبعهٔ دولت اراضى واملاكك مقداريله كيفيات سائره‌سنى متضمن جدولدر

			مسقفات										
سنجاق	قضا	قرى	سائره	دباغخانه	جفتلك ابنيه‌سى	دكان	باغچه اشجارى	باغ كوشكى	ابنيه عرصه‌سى	دكرمن	حمام	قهوه	خان
			قطعه	قطعه	قطعه	قطعه	قطعه	قطعه	قطعه	قطعه	قطعه	قطعه	قطعه
شام	شام	١٧٥٧	٢٤٢	٣		٢٦٩	٢	-	٥	٣	١	٧٤٣	، ٤
«	دوما	٢٥٤	٥٤			٧	٨٧	٥١				٤٣	
«	وادى العجم	٢٠١			٢	٤	١٣٤	٢١	٣	٦	٢	٥٧	
«	بعلبك	٢٥	١			١		١٣				٥	
«	بقاع	٢٧						٣				٣	
«	نبك	٢٨					٤	٣		١		٣	
«	حاصبيا												
«	راشيا	١						١					
حما	حما	١٧٦	١			١			١			٩٩	
«	حمص	٤٠٩				٢٨	١٦	٦		٤		١٥٨	
«	سلميه	٣٨								٢		١٤	
«	حميديه												
حوران	حوران	١٠											
«	عجلون	٤٦	١			٤		٢	٣			١٠	
«	قنيطره	١٧										١	
«	ساط	٩					١	٦	٢				
	يكون	٢٩٩٨	٢٩٩	٣	٢	٣١٤	٢٤٤	١٠٦	١٣	١٦	٣	١١٣٦	٤

سنهٔ مرقومه ظرفنده مسلم تبعهٔ دولت علیه‌نك حق قرار وجهله اراضی واملاکی

[illegible]	قیمت	ترلا		باغ یری		باغچه یری		[illegible]	[illegible]	سائره		قیمت
غروش	غروش	اولك	دونم	اولك	دونم	اولك	دونم	دونم	دونم	اولك	دونم	غروش
٤٢٤٢١٠٩												٤٢٤٢١٠٩
٧١٢١٩٨	٢٣٠٠٢٨	٢	٧٩٧	٢	٣٥	٢	٢٣٤			٢	١٨٠	٤٨٢١٧٠
١٨٢٦٧٤٧	١١٧٤٠٠٧		٣١٩٥	١٤	٤٣	٢٤	١٤٩					٦٥٢٧٤٠
٨٦٥٨٢	٢٢٧٧٠		٤٤٠	٢	٩							٦٣٨١٢
١٠٨٩٠	١٠٤٧٠	٢	٣٨	٤	١٣	٢	٦					٤٢٠
٣٧٠٦٠	٩٥٦٥	٦	٢٣٢٥		٤		٥					٢٧٤٩٥
٣٧٥	١٢٥		١									٢٥٠
٨٢٨١٠	٧٤٤٧٦		٣٧٥٠٠٠		٥٠٠			٦٤٠			٤٠٠٠	٨٣٣٤
٤٤٣٤٠	٣١٥٩٠	٦	٢٢١٨٥		٥٠		٤٦				٢٠٠	١٢٧٥٠
٨٠٤٣٠	٦٨٤٣٠		٣٢٦٠٠									١٢٠٠٠
٣٣٥٠٠	٢٤٥٠٠		٨٦٠		٧٠		٢٠		٤٠		١	٩٠٠٠
٧١٥٧٠٣١	١٦٤٥٩٥١	١٦	٤٣٧٤٤١	٢٢	٧٢٤	٣	٤٦١	٦٤٠	٤٠	٢	٤٣٨١	٥٥١١٠٨٠

وثبوت شرعى ايله عهدهٔ تصرفلرينه كچوب سنده ربط اولنان مقدارينى مبين جدولدر

سنجاغى	قضا	يكون	سائره	دباغخانه	حقوق انتفاعيه	دكان	باغچهٔ اشجارلى	باغ كروم	ابنيهٔ عموميه	دكرمن	حمام	خانه	خان
			قطعه	قطعه	قطعه	قطعه	قطعه	قطعه	قطعه	قطعه	قطعه	قطعه	قطعه
شام	شام	۱۳۸۳	۲۱۹	۲		۱۷۶	۱		۲	۲	۱	۳۸۷	۳
»	دوما	۱۶۰	٤۳			۳	۵۸	۱۶		۱		۳۵	
»	وادى العجم	٦٤۹	۱		۱	۵	۲۳٦	٤۸	۲	۱۰	۱	۱۲۰	
»	بعلبك	٦۵					۳	۱۱		۱	۱	٤	
»	بقاع	۱۹							۱				
»	نبك	۳٤					٦	٤	۱	۲		٦	
»	حاصبيا												
»	راشيا	۱	۱										
حما	حما												
»	حمص												
»	سلميه												
»	حميديه												
حوران	حوران	۳۵۰	۲۰			۱۲		۵۰		۱۲		٤۰۰	
»	عجلون	۵۰	۱۲			۳	۳	۵				٤۰	
»	قنيطره	٤										۵	
»	ساطط	۱۲					۲	٦				۵	
»	درعا												
»	بصرالحرير												
	يكون	۲۷۲۷	۲۹۵	۲	۱	۱۹۸	۳۰۹	۱٤۰	٦	۲۸	۳	۹۹۲	۳

سنهٔ مرقومه ظرفنده غير مسلم تبعهٔ دولت عليه‌نك مبايعه صورتيله متضمن.

[illegible]	اراضى										
	قيمت	ترلا		باغ يرى		باغچه يرى		سائره		قيمت	[illegible]
غروش	غروش	اولاك	دونم	اولاك	دونم	اولاك	دونم	اولاك	دونم	غروش	قطعه
١٥٢٣٨٩٢										١٥٢٣٨٩٢	٢
٤٩٥٨٥	١٦٣٩٠						٨	٢	٤	٣٣١٩٥	
١٦٣٠٤٠	٦٨٩٣٥	٢	٩٦	٥	١٠	٥	٦٤			٩٤١٠٥	
٣٢٤٩١٧	٢٠٩٣٦٢	٢	١٩٠٣		٣٥	٢	٤٦			١١٥٠٠٠	
٧٠١٢٥٢	٤٤٣٤١٥	١٤	٣١٩٧	٨	٧٥	٧	١٨			٢٥٧٨٣٧	١
٤٢٠٠٠	١١٧٩٠	٢	٤		٢	١٠	٣			٣٠٢١٠	
٧٤٠٠	١٠٥٩							١٢		٦٣٩١	
٢٥٨٣٤	٩٦٥٤		١٥		٣				٢	١٦١٨٠	
٥١٠٠٠	١٥٢٢٥		٧٦١							٣٥٧٧٥	
٢٦٥٩١٠	١٥٥١٠		٢٠٢٧							٢٥٠٤٠٠	
١٣٩٧٦	٩٧٦				٩		١٠			١٣٠٠	
٣١٧٨٨٥٦	٧٩٢٣١٦	٢٠	٨٠٠٣	١٣	١٣٤	٢٤	١٤٩	١٤	٦	٢٣٨٦٥٤٠	٣

دائرهٔ تصرفلرینه کچن اراضی واملاکك مقداریله کیفیات سائره‌سنی جدولدر

مسقفات ١									
[illegible]	[illegible]	[illegible]	[illegible]	[illegible]	[illegible]	سائره	جمعی	قضاسی	سنجاغی
قطعه	قطعه	قطعه	قطعه	قطعه	قطعه	قطعه			
٨٦				٣	٤٨	٢٧	١٨٩	شام	شام
				٣		٢	٩	دوما	«
٣	١		٧	٢٣			٣٠	وادی العجم	«
٤٠	٢		١٠	٩	١٢	١	١١٠	بعلبك	«
١٦	٧	٣	٢٥	١٠	٧		١١٣	بقاع	«
١	١		١	٥			٣٧	نبك	«
١						٣	٦	حاصبیا	«
٦			٣		١	٧	٢٢	راشیا	«
٨					١		١١	حما	حما
٦٤	١		١	٢	٧		١٢٩	حمص	«
								سلمیه	«
								حمیدیه	«
								حوران	حوران
								عجلون	«
								قنیطره	«
		٢	٥				٤	ساط	«
								درعا	«
								بصر الحریر	«
١٨٩	١٢	٣	٤٩	٧٠	٧٦	٤٠	٦٦٠	یکون	

سنهٔ مرقومه ظرفنده غیر مسلم تبعهٔ دولت علیه‌یه حق قرار وجهله کیفیات سائره‌سنی

[illegible]	قیمت	اراضی										قیمت
		ترلا		باغ یری		باغچه یری		دکرمن یری		سائره		
غروش	غروش	اولك	دونم	اولك	دونم	اولك	دونم	اولك	دونم	اولك	دونم	غروش
٨٩٩١٥٠												٨٩٩١٥٠
٩٥٠٠												٩٥٠٠
٧٤٤٢٥	١٠٧٠٠			١٤	٢	١٧	١٨					٦٣٧٢٥
٩٥٦٥٥	٢٢٧١٠		٢٠٨	٢	٢٧							٧٢٩٤٥
٥٠٦٠٠	٥٠٦٠٠	١	٣١٦		١							
٦٠٧٧٥	٣٩٢٠		٥	٢	٣	٤	٩					٥٦٨٠٠
١٧٥٠	١٧٥٠	١١	١									
٣٢٢٥٠	٦١٦٦		٩		٤					٥	٣	١٦٠٨٤
٥١٣٦٠	٤٥٨٦٠		٦٨٢٤٠									٥٥٠٠
٤٥٢٠٠	٣٦٨٠٠		١٥٠٠٠٠									٨٤٠٠
١٣٠٠٠	٣٠٠٠		٢٠٠									١٠٠٠٠
١٣٢٣٦٦٥	١٨١٥٠٦	١٢	٨٤٤٧٩	٣٠	٣٧	٢١	٢٧			٥	٣	١١٤٢١٥٩

وثبوت شرعی ایله سنده ربط اولنان اراضی واملاکك مقداریله متضمن جدولدر

		مسقفات										
خان	جامع	حمام	دکرمن	[illegible]	[illegible]	[illegible]	دکان	قهوه خانه	مساکن	بقعه	قضا	سنجاق
قطعه	قطعه	قطعه	قطعه	قطعه	قطعه	قطعه	قطعه	قطعه	قطعه			
١	٤١					١	٢١		١٦	١٧٢	شام	شام
						١			١	٢	دوما	»
	٤				٦	٢٣				٢٨	وادی العجم	»
	٤		١		٧	٣	١	١		٣٩	بعلبك	»
										٦	بقاع	»
	٨	١	١	١	٣	٩	١			٢٩	نبك	»
										٢	حاصبیا	»
	٦				١		٣		٦	٢٥	راشیا	»
											حما	حما
											حمص	»
											سلیمیه	»
											حمیدیه	»
											حوران	حوران
	٣						١		٢	٦	عجلون	»
	٢									٢	قنیطره	»
	١				٢					٤	ساط	»
											درعا	»
											بصرالحریر	»
١	٦٩	١	٢	١	١٩	٣٦	٢٧	١	٢٥	٤١٥	یکون	

سنهٔ مرقومه ظرفنده بدل مزایده ومثل ایله فروخت اولنان اراضی

	اراضی									
یکون قیمت	قیمت	ترلا		باغ یری		باغچه یری		سائره		قیمت
غروش	غروش	اولك	دونم	اولك	دونم	اولك	دونم	اولك	دونم	غروش
٧٢٨										٧٢٨
٤٢٣١	٤٢٣١	١١	٥١٨							
٣٦٥٠٠٠	٣٦٥٠٠٠		٤٥٣٠٠							
			٩٢٧٩							
٢٠٢٤١										٢٠٢٤١
٣٩٠٢٠٠	٣٦٩٢٣١	١١	٥٥٠٩٧							٢٠٩٦٩

سنهٔ مرقومه ظرفنده تبعهٔ اجنبیه‌یه صاتیلان اراضی

	اراضی									
یکون قیمت	قیمت	ترلا		باغ یری		باغچه یری		سائره		قیمت
غروش	غروش	اولك	دونم	اولك	دونم	اولك	دونم	اولك	دونم	غروش
٣٣٠٥٦٩	١٠٧٥١٣				١٢٦٠		٣٥٥		١٢٧٥	٢٢٣٠٥٦
١٠٠٠٠	١٠٠٠					٢	١			٩٠٠٠
٧٩١٢٥	٢٣٤٧٥						٣٦			٥٥٦٥٠
٤١٩٦٩٤	١٣١٩٨٨				١٢٦٠	٢	٣٩٢		١٢٧٥	٢٨٧٧٠٦

. وبالمزایده صاتیلان املاكك مقداریله كیفیات سائره‌سنی متضمن جدولدر

كان	خانه	دكیرمن	ابنیه عرصه‌سی	باغ كروی	باغچه اخیاری	سائره	نفر	قضا	سنجاق
مسقفات									
قطعه	قطعه	قطعه	قطعه	قطعه	قطعه	قطعه			
			٢					جبا	جبا
								سلیمیه	«
							٣٦	حوران	حوران
	٣١٠						٣٤٠	قنیطره	«
		٤					١	ساط	«
	٣١٠	٤	٢				٣٧٧	یكون	

واملاكك مقداریله كیفیات سائره‌سنی متضمن جدولدر

كان	خانه	دكیرمن	ابنیه عرصه‌سی	باغ كروی	باغچه اخیاری	سائره	نفر	قضا	سنجاق	تبعهٔ دول اجنبیه
مسقفات										
قطعه	قطعه	قطعه	قطعه	قطعه	قطعه	قطعه				
	٣			٤	٤	١٠	٣	دوما	شام	یونان
	١				١		١	وادی العجم	«	امریقا
		١			١٢		٢		«	انكلتر
	٤	١		٤	١٧	١٠	٦	یكون		

سوریه ولایتی داخلنده اوچیوز یدی سنه‌سی مارتی ابتداسندن وتعمیرات ایله منهدم اولان

جامع	[illegible]	[illegible]	[illegible]	[illegible]	[illegible]	[illegible]	[illegible]	[illegible]	[illegible]	[illegible]	[illegible]	[illegible]	جامع	[illegible]	[illegible]	[illegible]	[illegible]	مغازه	ارتان
مجدداً انشا اولنان													تعمیر						
٣١			٢	٤٦					٥		١	١١١	٤٠٩	٣	٢	١	١٦٩	٩	
١٨	٢	١		٣	١	٢	٣		٣			٢٩	٨٤	١			٢		
٣٣				٢					١				٣٧						
١٠٢		١		١٣	١							٧	٨٢						
٥				٢								٢٢	٣				١		
												١٦							
١٣				٥								١	١٩						
٦				١					٣	٣		٢	٣٨						
٢٠٨	٢	٢	٢	٧٢	٢	٢	٣		١٢	٣	١	١٨٨	٦٧٢	١	٢	١	١٧٢	٩	٢
١٩	١			٦٣									٣٢				٢		
٥٤	٢			٩٤	٢			١				١٨	٤٦				١٥		
١٥						١							١						
				٥								١٤٣							
٨٨	٣			١٦٢	٢	١		١				١٦١	٧٩				١٧		
٢٩٦	٥	٢	٢	٢٣٤	٤	٣	٣	١	١٢	٣	١	٣٤٩	٧٥١	٤	٢	١	١٨٩	٩	١٢

شباطی نهایتنه قدر بر سنه ظرفنده وقوعبولان انشاآت مسقفاتك استاتستیق جدولیدر

اولنان: قهوه‌خانه	اولنان: دكرمن	اولنان: فرون	اولنان: آخور	اولنان: سائره	منهدم اولان: خانه	منهدم اولان: دكان	منهدم اولان: قهوه‌خانه	منهدم اولان: فرون	منهدم اولان: آخور	منهدم اولان: سائره	اسامی اوا وقضا	قیمت
١٢	١	٧	١٣	٣٤		٢					نفس شامشریف شهری	٣٤٩٧٦٢٥
	٢			٢٠٧							وادی العجم قضاسی	٧٩٩٧٥٠
										٤	دوما »	٠٩٦٧٥٠
			٦								نبك »	٣٣٣١٥٠
					١	١					بعلبك »	١٤٣٠٥٠
					٣						بقاع »	٤١١٠٠٠
				٢	١٩	١٤				١٢	حاصبیا »	٥٦٠٠٠
					٤	٢			١	١	راشیا »	٩١٣٧٥
١٢	٣	٧	١٩	٢٤٣	٢٧	١٩			١	١٧	شامشریف سنجاغی یكونی	٥٥٢٨٧٠٠
					٣	٣	٢		١		حما قضاسی	٩٣٠٠٠٠
				٣				١			حمص »	٤٩٦٩٥٠
											حمیدیه »	٦٦٨٠٠
											سلیمیه »	١٠٣٨٧٥
				٣	٣	٣	٢	١	١		حما سنجاغی یكونی	١٥٩٧٦٢٥
١٢	٣	٧	١٩	٢٤٦	٣٠	٢٢	٢	١	٢	١٧	سوریه ولایتی یكونی	٧١٢٦٣٢٥

کچن اوچیوز یدی سنه‌سی کانون اولی ابتداسندن اوچیوز سکز سنه‌سی کانون اولی غایه‌سنه قدر نفس شام شهرینك بعض شوارع عمومیه‌سنده فرش ایدیلان قالدیرملرك نوع ومقداری

طرز جدید مترو‌ی مربع	عادی مترو‌ی مربع	اسامیٔ طرقات
١١٦١	٢٦٨	جام القاضی جاده‌سی
١٤٩		حکومت قوناغی پیشگاهی
٢٥٢		مادنة الشحم جاده‌سی
٩٠٨	٣٦٠	قصر حجاج »
٩٦٥	٤٤٠	دحدیله »
٩٨٦		یهودی محله‌سی »
٩٦٢	١٣٢٠	شاغور مرقص قپوسندن سروجی مرقدینه قدر
٣٠٦		قنواتده کائن مغربیه مکتبندن اجزاخانه‌یه قدر
	٢٨٣	قنوات وباثق جاده‌سی
	٨٠٦	نوفره »
	٣١١٣	بین القبرین »
	٥٦٨٥	بین التربتین »
	٨١٠	قراونه »
	١٠٢٥	عقیبه‌ده شاعر »
	٦٠٠	شاغور »
٣٨١	١٥٠	قیمریه »
	٦٩٠	قولی »
	٦٢٢٠	قنوات وباب السریجه وشویکه جاده‌سی
١٠٠٠		عقیبه جاده‌سی
١٢٦٥		سوق العتیق »
٨٧٢	٧٠	اصلاحخانه »
١٠٠٠		قوافین چارشوسی
١٠٢٠٧	٢١٨٩٠	یکون

مدت مذكوره ظرفنده وجوده كتوريلان آثار نافعه

اسكی آت بازارنده طرز دلنشينده حوض انشاسی
نسا چارشوسنده‌كی سبيلك تجديدی
شاغور » »
شيخ رسلان مرقدنده‌كی حوضك تجديدی
بلديه نامنه اجزاخانه كشادی
بلديه دائره‌سی انشاسی
آت بازارينك مملكت خارجنه نقلی

مدت مذكوره ظرفنده توسيع اولنان طرقات

	وسعت اصليه‌سی ذراع	وسعت مكتسبه‌سی ذراع
سنانيه‌چارشوسی	١٠	١٤
لبانه » مذكورچارشوايچون‌قرق‌سكز بيك‌غروش‌مصرف‌ايدلمشدر	:	٧
شاغور » » » اون درت » » »	٤	١٠
قوافين »	١٠	١٢
خراب چارشوسنده واقع سكز دكاندن ايكيشرارشون النه‌رق‌بش	٥	٧

ارشون وسعتنده اولان باب شرقی جاده‌سنه علاوه ايدلمشدر
نقاشات محله‌سی قپوسی
سنانيه چارشوسنك انتهاسنده كائن ودرت كز اوستنده راكب
درت اوطه طقوز بيك غروشله بالاستملاك ازاله ايدلمشدر

ميدان ثمنلرنده مجدداً كشاد اولنان لغملرك مجموع مساحه‌سی

طولا ذراع	
١٢٠٠	
١٤٠	ميدان تحتانی ثمننده شيخ ضنبيان محله‌سنك لغمی
١٥٠	سوق‌ساروجه » جوره » »
٥٢٥	عسكری خسته‌خانه‌سی قارشوسنده‌كی مجرا
٢٠١٥	

سوريه ولايتى داخلنده سنه ٣٠٧ كانون اولندن سنه ٣٠٨ كانون اوله قدر كشاد اولنان مكاتب ابتدائيه و اعداديه‌نك اسملرينى مبين پوصله‌در

مكتب		
١	معلقه ابتدائى مكتبى	شام سنجاغنده واقع اولوب سنه ٣٠٨ مايسك ٢٨ نجى كوننده كشاد اولنمشدر
١	قرعون « «	بودخى
١	قب الياس « «	بودخى
١	بر الياس « «	بودخى
١	جب جنين « «	بودخى
١	حما اعدادى مكتبى	نفس حما قضاسنده بولنان رشديه مكتبى ٢٢ تشرين اول سنه ٣٠٨ تاريخنده اعداديه تحويل اولنمشدر
١	بانياس ابتدائى مكتبى	حوران سنجاغى داخلنده اولوب ١ اغستوس سنه ٣٠٨ تاريخنده كشاد اولنمشدر
٧		

نهارى اعدادى طلبه‌سى	ليلى اعدادى طلبه‌سى	رشدى طلبه‌سى	
	٢٤٤		شام مكتب اعدادى طلبه‌سى
			اناث رشديه طلبه‌سى
			حما اعدادى طلبه‌سى
٨٧			حمص رشديه طلبه‌سى
			قنيطره

{ هر قضانك تركیب ایدن نواحی وقرانك عددلرینی }
{ مبین جدولدر }

اسم لوا	اسم قضا	عدد ناحیه		عدد قرا	
شام سنجاغی	بعلبك قضاسی	٠٠		٠٧٦	
	بقاع »	٠١		٠٥٩	
	وادی العجم »	٠٠		٠٨٦	
	حاصبیا »	٠٠		٠١٩	
	راشیا »	٠٠		٠١٦	
	دوما »	٠٠		٠٨٢	
	نبك »	٠٠		٠٣٠	
		٠١		٣٦٨	
حما سنجاغی	حمص قضاسی	٠٢		١٠٦	
	حمیدیه »	٠٠		٠٠٠	هنوز تحریر ایدلمامشدر
	سلمیه »	٠٠		٠٠٠	
		٠٢		١٠٦	
حوران سنجاغی	حوران	٠٣		٠٠٠	
	عجلون قضاسی	٠١		٠٠٠	
	جبل حوران »	٠٧		٠٠٠	هنوز تحریر ایدلمامشدر
	قنیطره »	٠١		٠٠٠	
	درعا »	٠١		٠٠٠	
	بصر الحریر »	٠٠		٠٠٠	
		١٣			

ولايت داخلنده بولنان الويه‌نك مركز ولايته وقضالرك منسوب اولدقلری لوا ايله ولايت مركزينه اولان بعد مسافه‌سنی مبين جدولدر

	مركز ولايته (ساعت)	مركز لواسنه (ساعت)
شام سنجاغی	٠٠	٠٠
بعلبك قضاسی	١٨	١٨
بقاع »	١٢	١٢
وادی العجم »	٠٥	٠٥
حاصبيا »	١٨	١٨
راشيا »	١٢	١٢
دوما »	٠٢	٠٢
نبك »	١٥	١٥
حما سنجاغی	٤٠	٠٠
حمص قضاسی	٣٢	٠٨
حميديه »	٤٧	٠٧
سلميه »	٣٩	٠٧
حوران سنجاغی	١٦	٠٠
عجلون قضاسی	٢٢	٠٧
جبل حوران »	١٧	٠٩
قنيطره »	١٢	٠٨
درعا »	٢٠	٠٤
بصر الحرير »	١٤	٠٥

[illegible]

تصحیح وعلاوه

ولایت دفترداراغنه بغداد دفترداری سابق سعادتلو رفعت بك افندی حضرتلری

مجلس ادارهٔ ولایت مدعیٔ عمومیلکنه مجلس مذکور باشکاتبی علی رضا افندی

ولایت نفوس نظارتنه قسطمونی نفوس ناظری سابق صالح افندی

ولایت اورمان مفتشلکنه سلانیك اورمان مفتشی سابق محمد بك

ولایت نافعه سر مهندسلکنه واسیلیادیس افندی

شام بدایت محکمه‌سی جزا دائره‌سی ریاستنه قسطمونی جزا رئیسی سابق محمد مجیب افندی

شام غربا خسته‌خانه‌سی مدیریتنه دوقتور قول‌اغاسی حقی افندی

حوران سنجاغی محاسبه جیلکنه ملاطیه محاسبه جیسی سابق علی رضا افندی

رتبه و نشان

حوران متصرفی سعادتلو جعفر پاشا حضرتلرینه ایکنجی رتبه‌دن عثمانی

ولایت معارف مدیری عزتلو کمال افندی‌یه ثانیه صنف ثانیسیله دردنجی مجیدی

مکتوبی قلمی مسودلرندن فتوتلو طاهر بکه رابعه .

معان سنجاغنك هنوز دردست تشکیل بولندیغی جهتله بوسنه‌نك ولایت خریطه‌سی میاننه درجی میسر اوله‌مامش اولدیغندن بعنه تعالی سنهٔ اتیه سالنامه‌سی خریطه‌سنه لواء مذکورك دخی مکملا ادخالی مقرر بولنمشدر .

فهرست

صحیفه		صحیفه	
۰۰۲	مبادئ فصول اربعه ایله امتداد فصول	۱۸٦	سوریه قطعه‌سنه دائر معلومات
۰۰۳	ایام ولیالئ مبارکه	۲۰۷	حما سنجاغی
۰۱٦	خسوف وکسوف جدولی	۲۱۹	حمایه دائر معلومات
۰۱۷	وقایع مشهوره	۲۲۳	حوران سنجاغی
۰۲۵	سلاطین عظام	۲۳٦	حورانه دائر معلومات
۰٤٤	صورت خط همایون	۲۳۹	معان سنجاغی
۰٤٦	اصول تشریفات	۲٤۱	ولایته دائر معلومات متنوعه واستاتستیقلر
۰٤۷	القاب رسمیه		
۰۵۰	سلطنت سنیه‌نك نشان ذیشانلری	۲٤۲	مراقد ومقامات مبارکه
		۲٤۵	مراحل مکه ومدینه
۰۷۷	هیئت وکلای فخام	۲٤۸	کتبخانهٔ عمومی
۰۸۱	ولایات شاهانه والویهٔ مستقله ایله ایالات ممتازه واردوی همایونلر	۲٤۹	موازنهٔ مالیه جدولی
		۲۵۰	مخابرات جدولی
		۲۵۲	تلغراف وپوسته جدولی
۰۹۵	سوریه‌یه کلان والیلر	۲۵٤	تولدات ووفیات «
۱۰٦	دفتردار ونائبلر	۲۵٦	اراضی واملاك «
۱۰۷	کتوبجیلر	۲٦٦	انشاآت وتعمیرات «
۱۰۸	متصرفلر	۲٦۸	ترقیات واعمارات «
۱۱۱	دائرهٔ ولایت	۲۷۰	مکاتب ابتدائیه «
۱٤۵	بشنجی اردوی همایون	۲۷۱	ملحقات «
۱٦۹	مرکز ولایته ملحق قضالر	۲۷۲	بعد مسافه «
		۲۷۳	تصحیح وعلاوه «

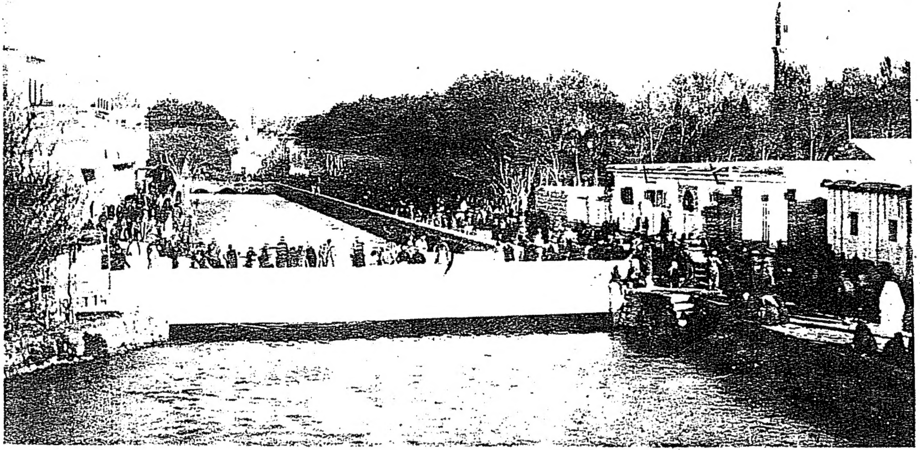

شام شهرندن جریان ایدن برده نهرینک داخل شهره دخولی رسمی

سوریه ولایتی خریطه‌سیدر

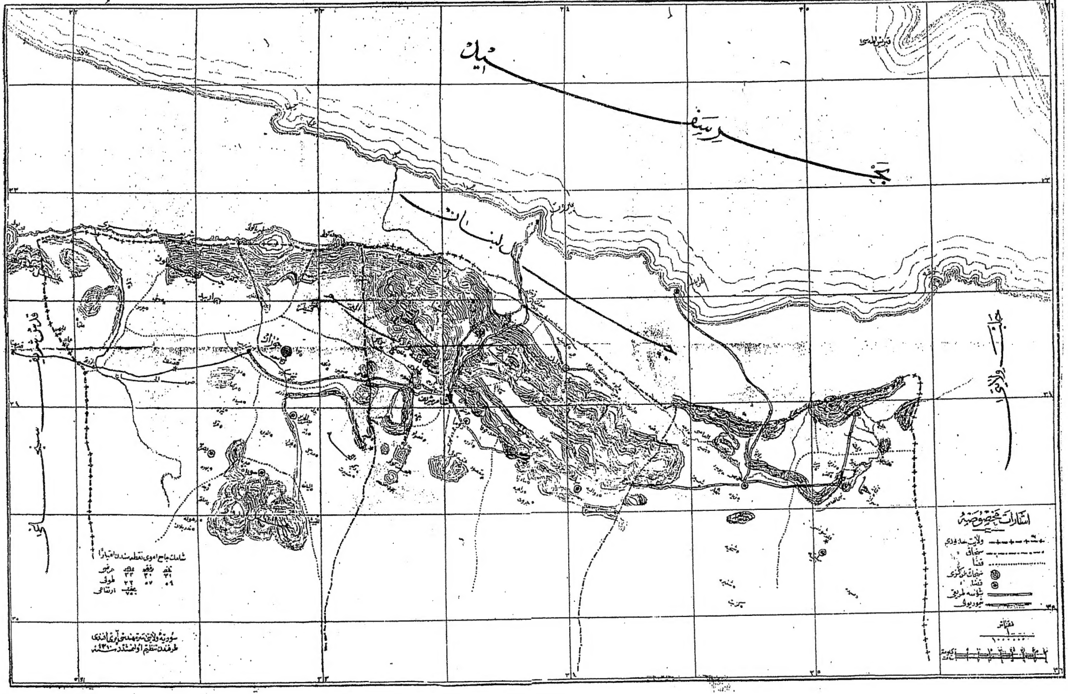

فیأتی اون بش
غروشدر .

مجیدیه
چاریك
٣